

LANDSBOND VAN FOKKERS VAN NEERHOFDIEREN v.z.w.
FEDERATION NATIONALE DES ELEVEURS D' ANIMAUX DE BASSE-COUR A.S.B.L.

Onder de bescherming van de twee Interprovinciale Verbonden - Sous le Patronage des deux Fédérations Interprovinciales

VOORZITTER / PRESIDENT :

ONDERVOORZITTER / VICE-PRESIDENT :

Rik Leeten , tel./tél. : 011 / 22.23.26

Dieter Plumanns , tel./tél. : 087 / 65.86.08

3500 Hasselt , Gerard Mercatorlaan 40

4720 Kelmis, Kirchplatz 9

Rekeningnummer / Numéro de compte : 000-0099044-07

Secretaris-Penningmeester / Secrétaire-Trésorier :

Geert De Clercq , Klemhoutstraat 99 te/à 9620 Zottegem TEL/FAX : 09 / 361.17.12

E-mail : LFN1992@hotmail.com

OVERZICHT DIEREN en BEOORDELINGEN
APERCU ANIMAUX et JUGEMENTS

NATIONALE WEDSTRIJDEN - 2002 BRUGGE - CONCOURS NATIONAUX

beoordeling jugement		parkvogels oiseaux parc	watervogels palmipèdes	sierduiven pigeons	krielen vol. naines	hoenders gr. volailles	konijnen lapins	cavia's cobayes	gemiddelde moyenne
97	aantal	0	0	3	1	2	2	0	8
	%	0,00	0,00	0,31	0,14	0,40	0,19	0,00	0,22
96	nombre	12	25	49	50	21	78	5	240
	%	6,67	10,68	5,10	7,12	4,19	7,38	6,58	6,47
95	aantal	23	32	115	95	63	166	7	501
	%	12,78	13,68	11,97	13,53	12,57	15,70	9,21	13,50
94	nombre	17	38	214	100	57	247	3	676
	%	9,44	16,24	22,27	14,25	11,38	23,37	3,95	18,22
93	aantal	31	45	233	136	79	190	10	724
	%	17,22	19,23	24,25	19,37	15,77	17,98	13,16	19,51
92	nombre	47	54	210	130	127	167	12	747
	%	26,11	23,08	21,85	18,52	25,35	15,80	15,79	20,13
91	aantal	26	25	77	82	67	79	20	376
	%	14,44	10,68	8,01	11,68	13,37	7,47	26,32	10,13
90	nombre	18	7	36	57	51	34	4	207
	%	10,00	2,99	3,75	8,12	10,18	3,22	5,26	5,58
0	aantal	6	8	24	51	34	94	15	232
	%	3,33	3,42	2,50	7,26	6,79	8,89	19,74	6,25
/	nombre	0	0	0	0	0	0	0	0
	%	0,00	0,00	0,00	0,00	0,00	0,00	0,00	0,00
Aanwezig Présents	aantal	180	234	961	702	501	1057	76	3711
	%	100,00	100,00	100,00	100,00	100,00	100,00	100,00	100,00
Afw-Abs	nombre	0	6	22	20	9	41	1	99
	%	0,00	2,50	2,24	2,77	1,76	3,73	1,30	2,60
TOTAAL TOTAL	aantal	180	240	983	722	510	1098	77	3810
	%	4,72	6,30	25,80	18,95	13,39	28,82	2,02	100,00

% = berekend op het aantal aanwezige dieren - calculé sur le nombre d'animaux présents

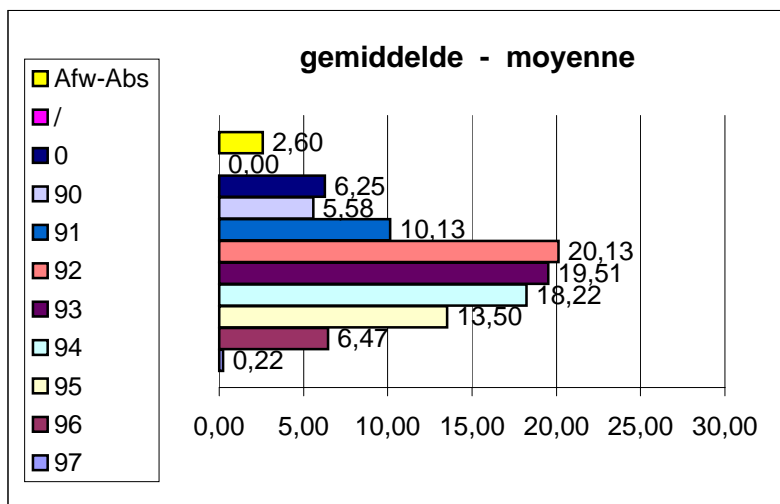

Geert De Clercq
 Secrétaire national - Nationaal secretaris
 février 2003 februari