

**LANDSBOND VAN FOKKERS VAN NEERHOFDIEREN v.z.w.**  
**FEDERATION NATIONALE DES ELEVEURS D'ANIMAUX DE BASSE-COUR A.S.B.L.**

*Onder de bescherming van de twee Interprovinciale Verbonden - Sous le Patronage des deux Fédérations Interprovinciales*

**VOORZITTER / PRESIDENT :** Rik Leeten , tel./tél. : 011 / 22.23.26  
 3500 Hasselt , Gerard Mercatorlaan 40

**ONDERVOORZITTER / VICE-PRESIDENT :** Dieter Plumanns , tel./tél. : 087 / 65.86.08  
 4720 Kelmis, Kirchplatz 9

Rekeningnummer / Numéro de compte : 000-0099044-07

**Secretaris-Penningmeester / Secrétaire-Trésorier :**  
 Geert De Clercq , Klemhoutstraat 99 te/à 9620 Zottegem TEL/FAX : 09 / 361.17.12  
 E-mail : LFN1992@hotmail.com

**OVERZICHT DIEREN en BEOORDELINGEN**  
**APERCU ANIMAUX et JUGEMENTS**

**VLAAMSE WEDSTRIJDEN - 2002 BORGLOON - CONCOURS FLAMANDS**

beoordeling jugement		parkvogels oiseaux parc	watervogels palmipèdes	sierduiven pigeons	krielen vol. naines	hoenders gr. volailles	konijnen lapins	cavia's cobayes	gemiddelde moyenne
97	aantal	0	0	3	0	0	1	0	4
	%	0,00	0,00	0,48	0,00	0,00	0,25	0,00	0,20
96	nombre	12	18	48	11	11	21	5	126
	%	8,51	8,14	7,64	3,19	5,70	5,34	6,85	6,32
95	aantal	26	35	105	31	20	68	9	294
	%	18,44	15,84	16,72	8,99	10,36	17,30	12,33	14,74
94	nombre	26	49	137	55	31	122	19	439
	%	18,44	22,17	21,82	15,94	16,06	31,04	26,03	22,02
93	aantal	35	61	155	68	37	88	18	462
	%	24,82	27,60	24,68	19,71	19,17	22,39	24,66	23,17
92	nombre	28	50	101	89	57	46	7	378
	%	19,86	22,62	16,08	25,80	29,53	11,70	9,59	18,96
91	aantal	8	6	43	43	13	18	8	139
	%	5,67	2,71	6,85	12,46	6,74	4,58	10,96	6,97
90	nombre	1	2	25	29	12	7	1	77
	%	0,71	0,90	3,98	8,41	6,22	1,78	1,37	3,86
0	aantal	5	0	11	19	12	22	6	75
	%	3,55	0,00	1,75	5,51	6,22	5,60	8,22	3,76
/	nombre	0	0	0	0	0	0	0	0
	%	0,00	0,00	0,00	0,00	0,00	0,00	0,00	0,00
Aanwezig Présents	aantal	141	221	628	345	193	393	73	1994
	%	100,00	100,00	100,00	100,00	100,00	100,00	100,00	100,00
Afw-Abs	nombre	1	3	12	9	6	16	0	47
	%	0,70	1,34	1,88	2,54	3,02	3,91	0,00	2,30
TOTAAL TOTAL	aantal	142	224	640	354	199	409	73	2041
	%	6,96	10,98	31,36	17,34	9,75	20,04	3,58	100,00

% = berekend op het aantal aanwezige dieren - calculé sur le nombre d'animaux présents

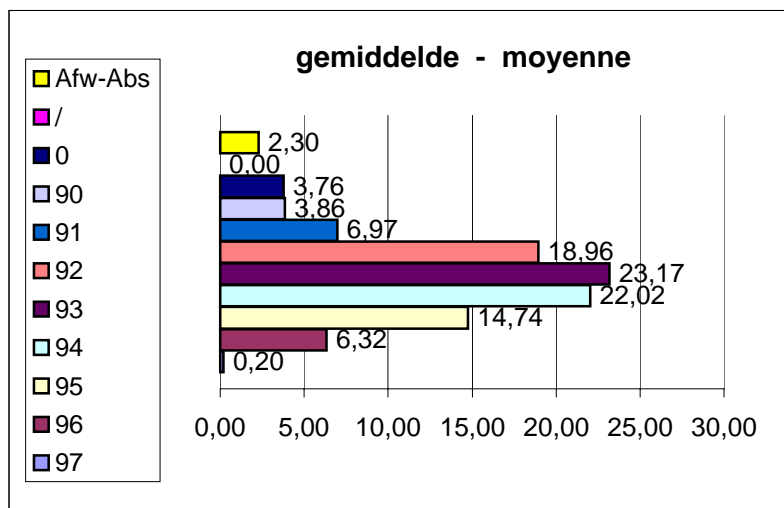

Geert De Clercq  
 Secrétaire national - Nationaal secretaris  
 février 2003 februari