

**LANDSBOND VAN FOKKERS VAN NEERHOFDIEREN v.z.w.**  
**FEDERATION NATIONALE DES ELEVEURS D' ANIMAUX DE BASSE-COUR A.S.B.L.**

*Onder de bescherming van de twee Interprovinciale Verbonden - Sous le Patronage des deux Fédérations Interprovinciales*

**VOORZITTER / PRESIDENT :**

**ONDERVOORZITTER / VICE-PRESIDENT :**

Rik Leeten , tel./tél. : 011 / 22.23.26

Dieter Plumanns , tel./tél. : 087 / 65.86.08

3500 Hasselt , Gerard Mercatorlaan 40

4720 Kelmis, Kirchplatz 9

Rekeningnummer / Numéro de compte : 000-0099044-07

**Secretaris-Penningmeester / Secrétaire-Trésorier :**

Geert De Clercq , Klemhoutstraat 99 te/à 9620 Zottegem TEL/FAX : 09 / 361.17.12

E-mail : LFN1992@hotmail.com

**OVERZICHT DIEREN en BEOORDELINGEN**  
**APERCU ANIMAUX et JUGEMENTS**

**PROVINCIALE WEDSTRIJDEN VLAAMS BRABANT - 2002 AFFLIGEM - CONCOURS PROVINCIAUX BRABANT FLAMAND**

beoordeling jugement		parkvogels oiseaux parc	watervogels palmipèdes	sierduiven pigeons	krielen vol. naines	hoenders gr. volailles	konijnen lapins	cavia's cobayes	gemiddelde moyenne
97	aantal	1	1	4	1	3	0	0	10
	%	0,45	0,25	0,35	0,15	0,40	0,00	0,00	0,24
96	nombre	21	35	77	39	55	71	8	306
	%	9,46	8,62	6,67	5,90	7,39	8,41	7,77	7,40
95	aantal	34	47	158	77	80	154	16	566
	%	15,32	11,58	13,69	11,65	10,75	18,25	15,53	13,69
94	nombre	52	74	223	85	87	194	10	725
	%	23,42	18,23	19,32	12,86	11,69	22,99	9,71	17,54
93	aantal	55	82	256	137	112	173	15	830
	%	24,77	20,20	22,18	20,73	15,05	20,50	14,56	20,08
92	nombre	32	88	246	161	153	119	22	821
	%	14,41	21,67	21,32	24,36	20,56	14,10	21,36	19,86
91	aantal	16	52	113	87	112	55	10	445
	%	7,21	12,81	9,79	13,16	15,05	6,52	9,71	10,76
90	nombre	6	18	50	45	73	26	6	224
	%	2,70	4,43	4,33	6,81	9,81	3,08	5,83	5,42
0	aantal	5	9	27	29	69	52	16	207
	%	2,25	2,22	2,34	4,39	9,27	6,16	15,53	5,01
/	nombre	0	0	0	0	0	0	0	0
	%	0,00	0,00	0,00	0,00	0,00	0,00	0,00	0,00
Aanwezig Présents	aantal	222	406	1154	661	744	844	103	4134
	%	100,00	100,00	100,00	100,00	100,00	100,00	100,00	100,00
Afw-Abs	nombre	6	9	34	32	26	38	8	153
	%	2,63	2,17	2,86	4,62	3,38	4,31	7,21	3,57
TOTAAL TOTAL	aantal	228	415	1188	693	770	882	111	4287
	%	5,32	9,68	27,71	16,17	17,96	20,57	2,59	100,00

% = berekend op het aantal aanwezige dieren - calculé sur le nombre d'animaux présents

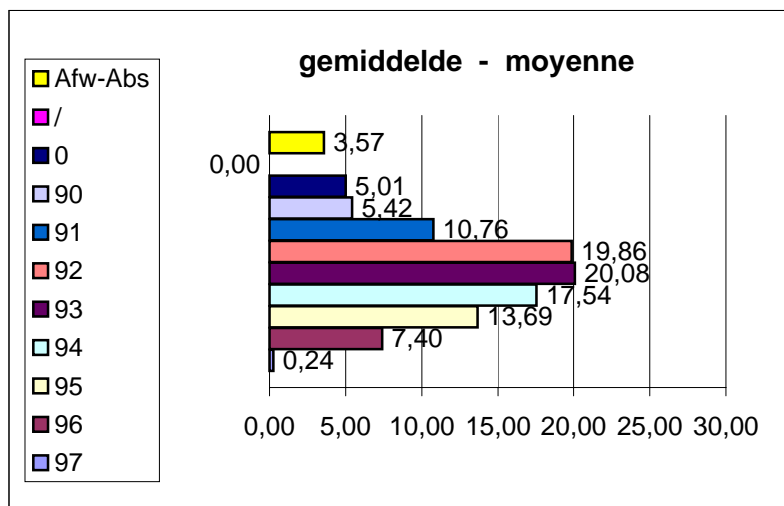

Geert De Clercq  
 Secrétaire national - Nationaal secretaris  
 février 2003 februari