

LANDSBOND VAN FOKKERS VAN NEERHOFDIEREN v.z.w.
FEDERATION NATIONALE DES ELEVEURS D' ANIMAUX DE BASSE-COUR A.S.B.L.

Onder de bescherming van de twee Interprovinciale Verbonden - Sous le Patronage des deux Fédérations Interprovinciales

VOORZITTER / PRESIDENT :

ONDERVOORZITTER / VICE-PRESIDENT :

Rik Leeten , tel./tél. : 011 / 22.23.26

Dieter Plumanns , tel./tél. : 087 / 65.86.08

3500 Hasselt , Gerard Mercatorlaan 40

4720 Kelmis, Kirchplatz 9

Rekeningnummer / Numéro de compte : 000-0099044-07

Secretaris-Penningmeester / Secrétaire-Trésorier :

Geert De Clercq , Klemhoutstraat 99 te/à 9620 Zottegem TEL/FAX : 09 / 361.17.12

E-mail : LFN1992@hotmail.com

OVERZICHT DIEREN en BEOORDELINGEN
APERCU ANIMAUX et JUGEMENTS

PROVINCIALE WEDSTRIJDEN LIMBURG - 2002 BOCHOLT - CONCOURS PROVINCIAUX LIMBOURG

beoordeling jugement		parkvogels oiseaux parc	watervogels palmipèdes	sierduiven pigeons	krielen vol. naines	hoenders gr. volailles	konijnen lapins	cavia's cobayes	gemiddelde moyenne
97	aantal	0	0	0	0	0	0	0	0
	%	0,00	0,00	0,00	0,00	0,00	0,00	0,00	0,00
96	nombre	2	3	22	6	6	17	1	57
	%	8,33	5,17	10,95	3,85	5,00	7,23	4,55	6,99
95	aantal	4	5	39	16	20	37	6	127
	%	16,67	8,62	19,40	10,26	16,67	15,74	27,27	15,56
94	nombre	3	8	38	20	20	58	5	152
	%	12,50	13,79	18,91	12,82	16,67	24,68	22,73	18,63
93	aantal	9	9	54	32	23	54	4	185
	%	37,50	15,52	26,87	20,51	19,17	22,98	18,18	22,67
92	nombre	4	11	28	31	23	32	2	131
	%	16,67	18,97	13,93	19,87	19,17	13,62	9,09	16,05
91	aantal	0	2	8	27	20	20	1	78
	%	0,00	3,45	3,98	17,31	16,67	8,51	4,55	9,56
90	nombre	0	0	1	18	7	7	2	35
	%	0,00	0,00	0,50	11,54	5,83	2,98	9,09	4,29
0	aantal	0	0	11	5	1	9	1	27
	%	0,00	0,00	5,47	3,21	0,83	3,83	4,55	3,31
/	nombre	2	20	0	1	0	1	0	24
	%	8,33	34,48	0,00	1,00	0,00	0,43	0,00	2,94
Aanwezig Présents	aantal	24	58	201	156	120	235	22	816
	%	100,00	100,00	100,00	100,00	100,00	100,00	100,00	100,00
Afw-Abs	nombre	1	0	2	1	1	26	0	31
	%	4,00	0,00	0,99	0,64	0,83	9,96	0,00	3,66
TOTAAL TOTAL	aantal	25	58	203	157	121	261	22	847
	%	2,95	6,85	23,97	18,54	14,29	30,81	2,60	100,00

% = berekend op het aantal aanwezige dieren - calculé sur le nombre d'animaux présents

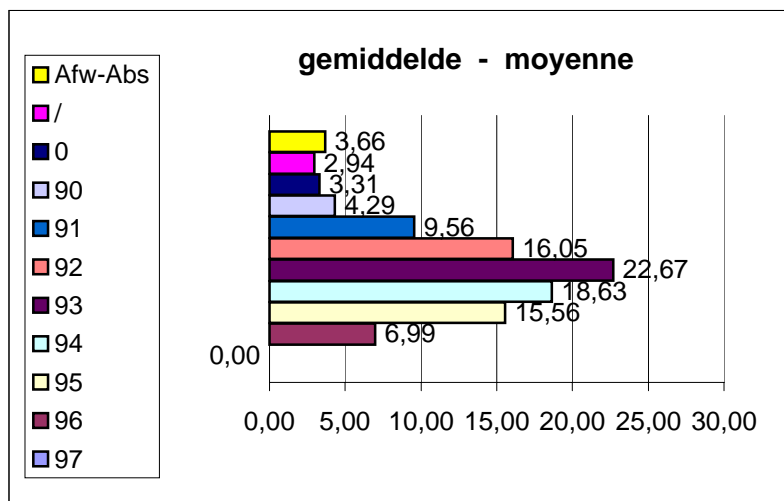

Geert De Clercq
 Secrétaire national - Nationaal secretaris
 février 2003 februari