

LANDSBOND VAN FOKKERS VAN NEERHOFDIEREN v.z.w.
FEDERATION NATIONALE DES ELEVEURS D'ANIMAUX DE BASSE-COUR A.S.B.L.

Onder de bescherming van de twee Interprovinciale Verbonden - Sous le Patronage des deux Fédérations Interprovinciales

VOORZITTER / PRESIDENT :

ONDERVOORZITTER / VICE-PRESIDENT :

Rik Leeten , tel./tél. : 011 / 22.23.26

Dieter Plumanns , tel./tél. : 087 / 65.86.08

3500 Hasselt , Gerard Mercatorlaan 40

4720 Kelmis, Kirchplatz 9

Rekeningnummer / Numéro de compte : 000-0099044-07

Secretaris-Penningmeester / Secrétaire-Trésorier :

Geert De Clercq , Klemhoutstraat 99 te/à 9620 Zottegem TEL/FAX : 09 / 361.17.12

E-mail : LFN1992@hotmail.com

OVERZICHT DIEREN en BEOORDELINGEN APERCU ANIMAUX et JUGEMENTS

PROVINCIALE WEDSTRIJDEN OOST-VLAANDEREN- 2002 MERELBEKE - CONCOURS PROVINCIAUX FLANDRE ORIENTALE

beoordeling jugement		parkvogels oiseaux parc	watervogels palmipèdes	sierduiven pigeons	krielen vol. naines	hoenders gr. volailles	konijnen lapins	cavia's cobayes	gemiddelde moyenne
97	aantal	0	0	0	1	1	0	0	2
	%	0,00	0,00	0,00	0,26	0,35	0,00	0,00	0,11
96	nombre	10	12	34	24	9	11	3	103
	%	17,24	5,66	8,37	6,22	3,14	2,48	4,55	5,54
95	aantal	15	30	62	53	44	61	6	271
	%	25,86	14,15	15,27	13,73	15,33	13,77	9,09	14,59
94	nombre	5	40	102	54	39	86	9	335
	%	8,62	18,87	25,12	13,99	13,59	19,41	13,64	18,03
93	aantal	17	52	102	86	60	98	17	432
	%	29,31	24,53	25,12	22,28	20,91	22,12	25,76	23,25
92	nombre	7	62	54	83	67	93	14	380
	%	12,07	29,25	13,30	21,50	23,34	20,99	21,21	20,45
91	aantal	3	11	27	54	37	46	7	185
	%	5,17	5,19	6,65	13,99	12,89	10,38	10,61	9,96
90	nombre	1	1	15	19	20	22	7	85
	%	1,72	0,47	3,69	4,92	6,97	4,97	10,61	4,57
0	aantal	0	4	10	12	10	26	3	65
	%	0,00	1,89	2,46	3,11	3,48	5,87	4,55	3,50
/	nombre	0	0	0	0	0	0	0	0
	%	0,00	0,00	0,00	0,00	0,00	0,00	0,00	0,00
Aanwezig Présents	aantal	58	212	406	386	287	443	66	1858
	%	100,00	100,00	100,00	100,00	100,00	100,00	100,00	100,00
Afw-Abs	nombre	1	3	32	5	10	16	2	69
	%	1,69	1,40	7,31	1,28	3,37	3,49	2,94	3,58
TOTAAL TOTAL	aantal	59	215	438	391	297	459	68	1927
	%	3,06	11,16	22,73	20,29	15,41	23,82	3,53	100,00

% = berekend op het aantal aanwezige dieren - calculé sur le nombre d'animaux présents

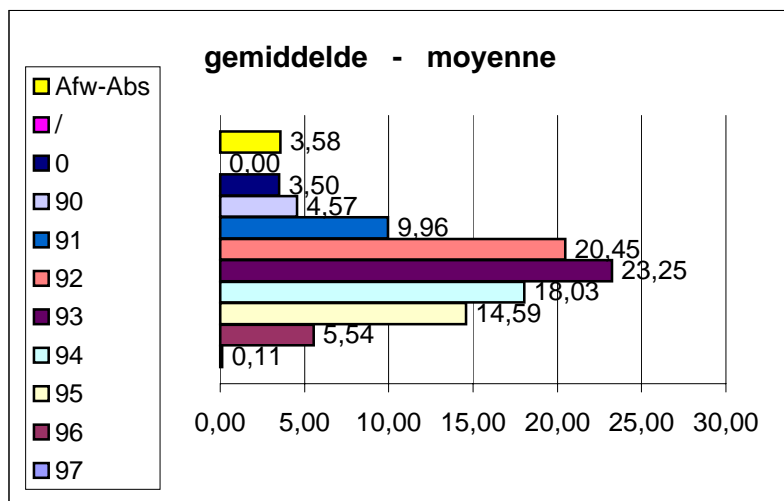

Geert De Clercq
 Secrétaire national - Nationaal secretaris
 février 2003 februari