

LANDSBOND VAN FOKKERS VAN NEERHOFDIEREN v.z.w.
FEDERATION NATIONALE DES ELEVEURS D'ANIMAUX DE BASSE-COUR A.S.B.L.

Onder de bescherming van de twee Interprovinciale Verbonden - Sous le Patronage des deux Fédérations Interprovinciales

VOORZITTER / PRESIDENT :

ONDERVOORZITTER / VICE-PRESIDENT :

Rik Leeten , tel./tél. : 011 / 22.23.26

Dieter Plumanns , tel./tél. : 087 / 65.86.08

3500 Hasselt , Gerard Mercatorlaan 40

4720 Kelmis, Kirchplatz 9

Rekeningnummer / Numéro de compte : 000-0099044-07

Secretaris-Penningmeester / Secrétaire-Trésorier :

Geert De Clercq , Klemhoutstraat 99 te/à 9620 Zottegem TEL/FAX : 09 / 361.17.12

E-mail : LFN1992@hotmail.com

OVERZICHT DIEREN en BEOORDELINGEN
APERCU ANIMAUX et JUGEMENTS

PROVINCIALE WEDSTRIJDEN WEST-VLAANDEREN - 2002 MENEN - CONCOURS PROVINCIAUX FLANDRE OCCIDENTALE

beoordeling jugement		parkvogels oiseaux parc	watervogels palmipèdes	sierduiven pigeons	krielen vol. naines	hoenders gr. volailles	konijnen lapins	cavia's cobayes	gemiddelde moyenne
97	aantal	0	0	1	0	0	1	0	2
	%	0,00	0,00	0,27	0,00	0,00	0,58	0,00	0,19
96	nombre	6	12	22	9	6	9	2	66
	%	8,45	10,62	6,03	5,84	4,41	5,23	4,08	6,23
95	aantal	10	18	30	15	11	22	10	116
	%	14,08	15,93	8,22	9,74	8,09	12,79	20,41	10,94
94	nombre	15	29	67	10	13	34	4	172
	%	21,13	25,66	18,36	6,49	9,56	19,77	8,16	16,23
93	aantal	11	26	75	22	18	38	8	198
	%	15,49	23,01	20,55	14,29	13,24	22,09	16,33	18,68
92	nombre	6	17	73	29	24	28	6	183
	%	8,45	15,04	20,00	18,83	17,65	16,28	12,24	17,26
91	aantal	6	6	48	21	17	17	7	122
	%	8,45	5,31	13,15	13,64	12,50	9,88	14,29	11,51
90	nombre	3	0	25	16	19	6	6	75
	%	4,23	0,00	6,85	10,39	13,97	3,49	12,24	7,08
0	aantal	14	5	24	32	28	17	6	126
	%	19,72	4,42	6,58	20,78	20,59	9,88	12,24	11,89
/	nombre	0	0	0	0	0	0	0	0
	%	0,00	0,00	0,00	0,00	0,00	0,00	0,00	0,00
Aanwezig Présents	aantal	71	113	365	154	136	172	49	1060
	%	100,00	4,00	100,00	100,00	100,00	100,00	100,00	100,00
Afw-Abs	nombre	6	6	14	13	25	10	7	81
	%	7,79	5,04	3,69	7,78	15,53	5,49	12,50	7,10
TOTAAL TOTAL	aantal	77	119	379	167	161	182	56	1141
	%	6,75	10,43	33,22	14,64	14,11	15,95	4,91	100,00

% = berekend op het aantal aanwezige dieren - calculé sur le nombre d'animaux présents

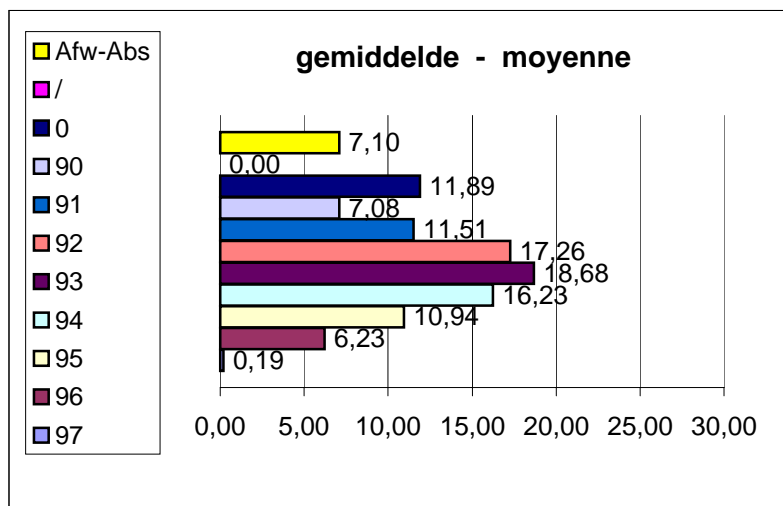

Geert De Clercq
 Secrétaire national - Nationaal secretaris
 février 2003 februari