

**LANDSBOND VAN FOKKERS VAN NEERHOFDIEREN v.z.w.**  
**FEDERATION NATIONALE DES ELEVEURS D' ANIMAUX DE BASSE-COUR A.S.B.L.**

*Onder de bescherming van de twee Interprovinciale Verbonden - Sous le Patronage des deux Fédérations Interprovinciales*

**VOORZITTER / PRESIDENT :**

Rik Leeten , tel./tél. : 011 / 22.23.26

3500 Hasselt , Gerard Mercatorlaan 40

**ONDERVOORZITTER / VICE-PRESIDENT :**

Dieter Plumanns , tel./tél. : 087 / 65.86.08

4720 Kelmis, Kirchplatz 9

Rekeningnummer / Numéro de compte : 000-0099044-07

**Secretaris-Penningmeester / Secrétaire-Trésorier :**

Geert De Clercq , Klemhoutstraat 99 te/à 9620 Zottegem TEL/FAX : 09 / 361.17.12

E-mail : LFN1992@hotmail.com

**OVERZICHT DIEREN en BEOORDELINGEN**  
**APERCU ANIMAUX et JUGEMENTS**

**PROVINCIALE WEDSTRIJDEN HENEGOUWEN - 2002 RESSAIX - CONCOURS PROVINCIAUX HAINAUT**

beoordeling jugement		parkvogels oiseaux parc	watervogels palmipèdes	sierduiven pigeons	krielen vol. naines	hoenders gr. volailles	konijnen lapins	cavia's cobayes	gemiddelde moyenne
97	aantal	0	0	3	4	1	1	0	9
	%	0,00	0,00	0,56	1,12	0,93	0,25	0,00	0,51
96	nombre	8	4	24	18	7	25	3	89
	%	6,61	2,38	4,46	5,04	6,54	6,25	4,35	5,06
95	aantal	16	13	69	47	10	32	6	193
	%	13,22	7,74	12,83	13,17	9,35	8,00	8,70	10,97
94	nombre	33	25	108	86	22	87	24	385
	%	27,27	14,88	20,07	24,09	20,56	21,75	34,78	21,88
93	aantal	24	33	129	58	14	62	10	330
	%	19,83	19,64	23,98	16,25	13,08	15,50	14,49	18,75
92	nombre	22	35	132	83	18	106	13	409
	%	18,18	20,83	24,54	23,25	16,82	26,50	18,84	23,24
91	aantal	11	25	52	29	12	47	10	186
	%	9,09	14,88	9,67	8,12	11,21	11,75	14,49	10,57
90	nombre	6	25	15	24	11	9	2	92
	%	4,96	14,88	2,79	6,72	10,28	2,25	2,90	5,23
0	aantal	1	8	6	8	12	31	1	67
	%	0,83	4,76	1,12	2,24	11,21	7,75	1,45	3,81
/	nombre	0	0	0	0	0	0	0	0
	%	0,00	0,00	0,00	0,00	0,00	0,00	0,00	0,00
Aanwezig Présents	aantal	121	168	538	357	107	400	69	1760
	%	100,00	100,00	100,00	100,00	100,00	100,00	100,00	100,00
Afw-Abs	nombre	10	1	18	9	3	22	1	64
	%	7,63	0,59	3,24	2,46	2,73	5,21	1,43	3,51
TOTAAL TOTAL	aantal	131	169	556	366	110	422	70	1824
	%	7,18	9,27	30,48	20,07	6,03	23,14	3,84	100,00

% = berekend op het aantal aanwezige dieren - calculé sur le nombre d'animaux présents

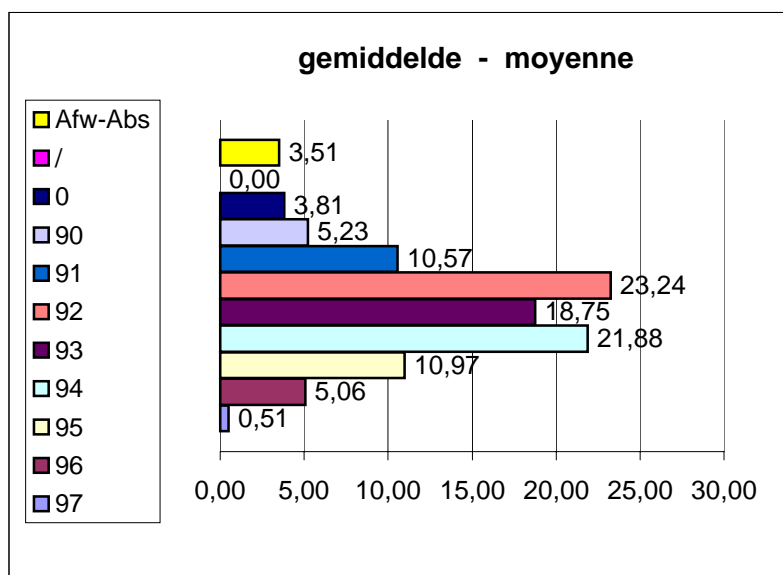

Geert De Clercq  
 Secrétaire national - Nationaal secretaris  
 février 2003 februari