

LANDSBOND VAN FOKKERS VAN NEERHOFDIEREN v.z.w.
FEDERATION NATIONALE DES ELEVEURS D' ANIMAUX DE BASSE-COUR A.S.B.L.

Onder de bescherming van de twee Interprovinciale Verbonden - Sous le Patronage des deux Fédérations Interprovinciales

VOORZITTER / PRESIDENT :

ONDERVOORZITTER / VICE-PRESIDENT :

Rik Leeten , tel./tél. : 011 / 22.23.26

Dieter Plumanns , tel./tél. : 087 / 65.86.08

3500 Hasselt , Gerard Mercatorlaan 40

4720 Kelmis, Kirchplatz 9

Rekeningnummer / Numéro de compte : 000-0099044-07

Secretaris-Penningmeester / Secrétaire-Trésorier :

Geert De Clercq , Klemhoutstraat 99 te/à 9620 Zottegem TEL/FAX : 09 / 361.17.12

E-mail : LFN1992@hotmail.com

OVERZICHT DIEREN en BEOORDELINGEN APERCU ANIMAUX et JUGEMENTS

PROVINCIALE WEDSTRIJDEN WAALS BRABANT - 2002 BAISY-THY - CONCOURS PROVINCIAUX BRABANT WALLOIS

beoordeling jugement		parkvogels oiseaux parc	watervogels palmipèdes	sierduiven pigeons	krielen vol. naines	hoenders gr. volailles	konijnen lapins	cavia's cobayes	gemiddelde moyenne
97	aantal	0	1	2	0	0	0	0	3
	%	0,00	0,52	0,56	0,00	0,00	0,00	0,00	0,22
96	nombre	4	8	15	15	5	9	5	61
	%	4,60	4,12	4,23	5,08	4,90	3,59	9,43	4,56
95	aantal	5	12	32	34	6	15	5	109
	%	5,75	6,19	9,01	11,53	5,88	5,98	9,43	8,15
94	nombre	11	14	53	34	12	27	5	156
	%	12,64	7,22	14,93	11,53	11,76	10,76	9,43	11,67
93	aantal	13	29	81	56	15	29	10	233
	%	14,94	14,95	22,82	18,98	14,71	11,55	18,87	17,43
92	nombre	28	65	83	98	30	78	11	393
	%	32,18	33,51	23,38	33,22	29,41	31,08	20,75	29,39
91	aantal	12	36	45	45	22	49	5	214
	%	13,79	18,56	12,68	15,25	21,57	19,52	9,43	16,01
90	nombre	13	20	27	3	4	19	8	94
	%	14,94	10,31	7,61	1,02	3,92	7,57	15,09	7,03
0	aantal	1	1	0	5	8	12	0	27
	%	1,15	0,52	0,00	1,69	7,84	4,78	0,00	2,02
/	nombre	0	8	17	5	0	13	4	47
	%	0,00	4,12	4,79	1,69	0,00	5,18	7,55	3,52
Aanwezig Présents	aantal	87	194	355	295	102	251	53	1337
	%	100,00	100,00	100,00	100,00	100,00	100,00	100,00	100,00
Afw-Abs	nombre	2	2	10	6	12	9	2	43
	%	2,25	1,02	2,74	1,99	10,53	3,46	3,64	3,12
TOTAAL TOTAL	aantal	89	196	365	301	114	260	55	1380
	%	6,45	14,20	26,45	21,81	8,26	18,84	3,99	100,00

% = berekend op het aantal aanwezige dieren - calculé sur le nombre d'animaux présents

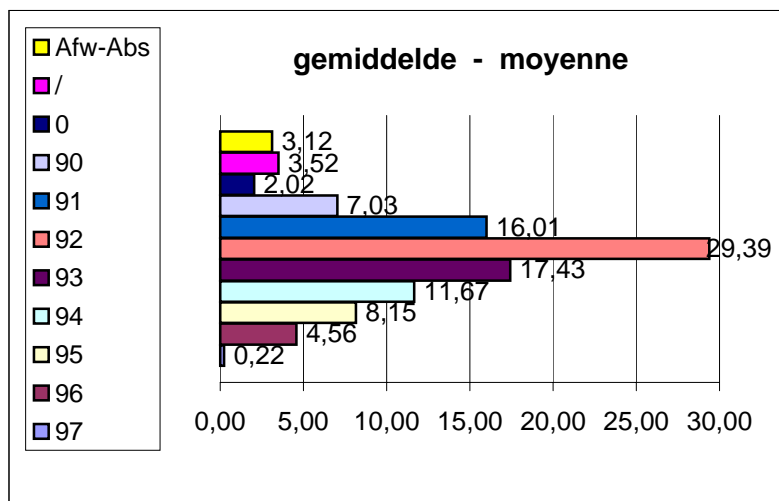

Geert De Clercq
 Secrétaire national - Nationaal secretaris
 février 2003 februari