

LANDSBOND VAN FOKKERS VAN NEERHOFDIEREN v.z.w.
FEDERATION NATIONALE DES ELEVEURS D'ANIMAUX DE BASSE-COUR A.S.B.L.

Onder de bescherming van de twee Interprovinciale Verbonden - Sous le Patronage des deux Fédérations Interprovinciales

VOORZITTER / PRESIDENT :

ONDERVOORZITTER / VICE-PRESIDENT :

Rik Leeten , tel./tél. : 011 / 22.23.26

Dieter Plumanns , tel./tél. : 087 / 65.86.08

3500 Hasselt , Gerard Mercatorlaan 40

4720 Kelmis, Kirchplatz 9

Rekeningnummer / Numéro de compte : 000-0099044-07

Secretaris-Penningmeester / Secrétaire-Trésorier :

Geert De Clercq , Klemhoutstraat 99 te/à 9620 Zottegem TEL/FAX : 09 / 361.17.12

E-mail : LFN1992@hotmail.com

OVERZICHT DIEREN en BEOORDELINGEN
APERCU ANIMAUX et JUGEMENTS

PROVINCIALE WEDSTRIJDEN LUIK - 2002 BATTICE - CONCOURS PROVINCIAUX LIEGE

beoordeling jugement		parkvogels oiseaux parc	watervogels palmipèdes	sierduiven pigeons	krielen vol. naines	hoenders gr. volailles	konijnen lapins	cavia's cobayes	gemiddelde moyenne
97	aantal	0	0	1	0	0	0	0	1
	%	0,00	0,00	0,23	0,00	0,00	0,00	0,00	0,05
96	nombre	9	10	24	7	9	46	1	106
	%	8,65	4,74	5,63	3,41	3,91	5,94	4,00	5,36
95	aantal	12	33	48	18	15	105	1	232
	%	11,54	15,64	11,27	8,78	6,52	13,55	4,00	11,74
94	nombre	16	51	123	33	27	160	5	415
	%	15,38	24,17	28,87	16,10	11,74	20,65	20,00	21,00
93	aantal	16	48	97	40	37	153	6	397
	%	15,38	22,75	22,77	19,51	16,09	19,74	24,00	20,09
92	nombre	27	48	70	49	65	139	7	405
	%	25,96	22,75	16,43	23,90	28,26	17,94	28,00	20,50
91	aantal	19	12	31	29	42	68	4	205
	%	18,27	5,69	7,28	14,15	18,26	8,77	16,00	10,37
90	nombre	3	8	24	25	14	23	0	97
	%	2,88	3,79	5,63	12,20	6,09	2,97	0,00	4,91
0	aantal	2	1	8	4	21	81	1	118
	%	1,92	0,47	1,88	1,95	9,13	10,45	4,00	5,97
/	nombre	0	0	0	0	0	0	0	0
	%	0,00	0,00	0,00	0,00	0,00	0,00	0,00	0,00
Aanwezig Présents	aantal	104	211	426	205	230	775	25	1976
	%	100,00	100,00	100,00	100,00	100,00	100,00	100,00	100,00
Afw-Abs	nombre	1	0	4	3	5	20	0	33
	%	0,95	0,00	0,93	1,44	2,13	2,52	0,00	1,64
TOTAAL TOTAL	aantal	105	211	430	208	235	795	25	2009
	%	5,23	10,50	21,40	10,35	11,70	39,57	1,24	100,00

% = berekend op het aantal aanwezige dieren - calculé sur le nombre d'animaux présents

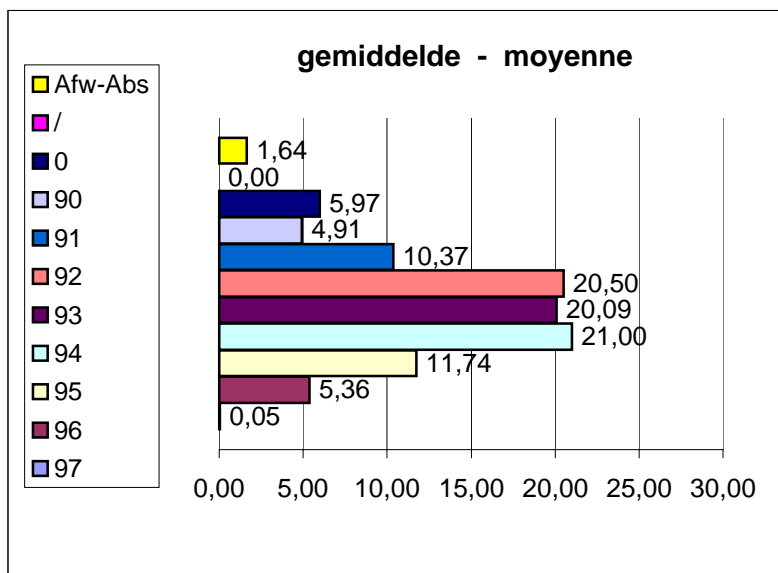

Geert De Clercq
 Secrétaire national - Nationaal secretaris
 février 2003 februari