

**LANDSBOND VAN FOKKERS VAN NEERHOFDIEREN v.z.w.**  
**FEDERATION NATIONALE DES ELEVEURS D'ANIMAUX DE BASSE-COUR A.S.B.L.**

*Onder de bescherming van de twee Interprovinciale Verbonden - Sous le Patronage des deux Fédérations Interprovinciales*

**VOORZITTER / PRESIDENT :**

**ONDERVOORZITTER / VICE-PRESIDENT :**

Rik Leeten , tel./tél. : 011 / 22.23.26

Dieter Plumanns , tel./tél. : 087 / 65.86.08

3500 Hasselt , Gerard Mercatorlaan 40

4720 Kelmis, Kirchplatz 9

Rekeningnummer / Numéro de compte : 000-0099044-07

**Secretaris-Penningmeester / Secrétaire-Trésorier :**

Geert De Clercq , Klemhoutstraat 99 te/à 9620 Zottegem TEL : 09 / 361.17.12 FAX : 09 / 256.50.88

E-mail : LFN1992@hotmail.com

**OVERZICHT DIEREN en BEOORDELINGEN**  
**APERCU ANIMAUX et JUGEMENTS**

**PROVINCIALE WEDSTRIJDEN NAMEN - 2002 SILENRIEUX - CONCOURS PROVINCIAUX NAMUR**

beoordeling jugement		parkvogels oiseaux parc	watervogels palmipèdes	sierduiven pigeons	krielen vol. naines	hoenders gr. volailles	konijnen lapins	cavia's cobayes	gemiddelde moyenne
97	aantal	0	0	0	1	0	0	0	1
	%	0,00	0,00	0,00	1,12	0,00	0,00	0,00	0,19
96	nombre	0	1	5	5	2	15	1	29
	%	0,00	2,78	3,42	5,62	4,44	8,52	4,55	5,57
95	aantal	1	1	9	10	6	16	1	44
	%	14,29	2,78	6,16	11,24	13,33	9,09	4,55	8,45
94	nombre	0	3	33	15	9	24	4	88
	%	0,00	8,33	22,60	16,85	20,00	13,64	18,18	16,89
93	aantal	2	3	21	22	7	43	1	99
	%	28,57	8,33	14,38	24,72	15,56	24,43	4,55	19,00
92	nombre	4	16	37	12	9	41	5	124
	%	57,14	44,44	25,34	13,48	20,00	23,30	22,73	23,80
91	aantal	0	9	12	6	2	16	4	49
	%	0,00	25,00	8,22	6,74	4,44	9,09	18,18	9,40
90	nombre	0	2	12	13	5	5	1	38
	%	0,00	5,56	8,22	14,61	11,11	2,84	4,55	7,29
0	aantal	0	1	17	5	5	16	5	49
	%	0,00	2,78	11,64	5,62	11,11	9,09	22,73	9,40
/	nombre	0	0	0	0	0	0	0	0
	%	0,00	0,00	0,00	0,00	0,00	0,00	0,00	0,00
Aanwezig Présents	aantal	7	36	146	89	45	176	22	521
	%	100,00	100,00	100,00	100,00	100,00	100,00	100,00	100,00
Afw-Abs	nombre	1	1	2	5	1	10	0	20
	%	12,50	2,70	1,35	5,32	2,17	5,38	0,00	3,70
TOTAAL TOTAL	aantal	8	37	148	94	46	186	22	541
	%	1,48	6,84	27,36	17,38	8,50	34,38	4,07	100,00

% = berekend op het aantal aanwezige dieren - calculé sur le nombre d'animaux présents

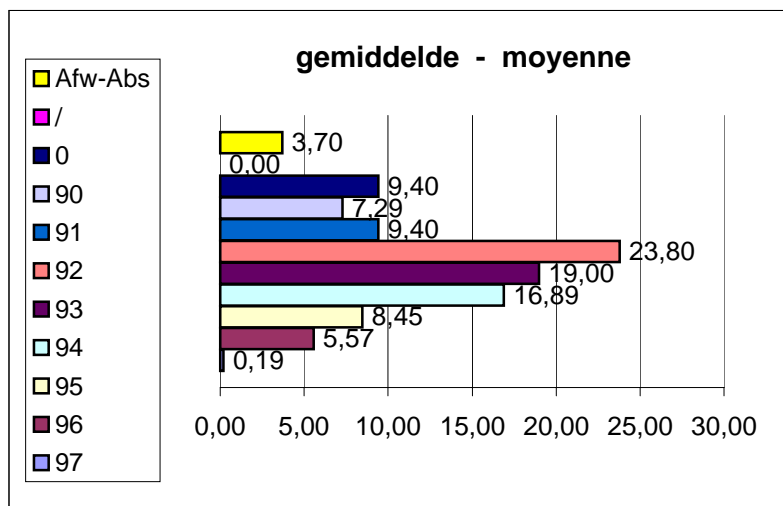

Geert De Clercq  
 Secrétaire national - Nationaal secretaris  
 février 2003 februari