

**LANDSBOND VAN FOKKERS VAN NEERHOFDIEREN v.z.w.**  
**FEDERATION NATIONALE DES ELEVEURS D'ANIMAUX DE BASSE-COUR A.S.B.L.**

*Onder de bescherming van de twee Interprovinciale Verbonden - Sous le Patronage des deux Fédérations Interprovinciales*

VOORZITTER / PRESIDENT :

ONDERVOORZITTER / VICE-PRESIDENT :

Rik Leeten , tel./tél. : 011 / 22.23.26

Dieter Plumanns , tel./tél. : 087 / 65.86.08

3500 Hasselt , Gerard Mercatorlaan 40

4720 Kelmis, Kirchplatz 9

Rekeningnummer / Numéro de compte : 000-0099044-07

Secretaris-Penningmeester / Secrétaire-Trésorier :

Geert De Clercq , Klemhoutstraat 99 te/à 9620 Zottegem TEL : 09 / 361.17.12 FAX : 09 / 256.50.88

E-mail : LFN1992@hotmail.com

**OVERZICHT DIEREN en BEOORDELINGEN**  
**APERCU ANIMAUX et JUGEMENTS**

**ALGEMEEN OVERZICHT 6 Vlaamse wedstrijden - 2002 - APERCU GENERAL 6 concours flamands**  
**provinciale + interprovinciale / provinciaux + interprovinciaux**

beoordeling jugement		parkvogels oiseaux parc	watervogels palmipèdes	sierduiven pigeons	krielen vol. naines	hoenders gr. volailles	konijnen lapins	cavia's cobayes	gemiddelde moyenne
97	aantal	1	1	12	2	4	3	0	23
	%	0,19	0,10	0,37	0,11	0,26	0,13	0,00	0,21
96	nombre	51	81	240	94	90	152	19	727
	%	9,68	7,83	7,39	5,11	5,77	6,51	6,07	6,70
95	aantal	90	136	455	201	180	392	47	1501
	%	17,08	13,14	14,02	10,92	11,53	16,79	15,02	13,82
94	nombre	102	208	669	237	196	553	47	2012
	%	19,35	20,10	20,61	12,87	12,56	23,68	15,02	18,53
93	aantal	131	240	754	363	264	516	62	2330
	%	24,86	23,19	23,23	19,72	16,91	22,10	19,81	21,46
92	nombre	78	233	608	437	350	346	51	2103
	%	14,80	22,51	18,73	23,74	22,42	14,82	16,29	19,37
91	aantal	36	77	278	261	213	161	33	1059
	%	6,83	7,44	8,56	14,18	13,65	6,90	10,54	9,75
90	nombre	11	21	128	140	136	69	22	527
	%	2,09	2,03	3,94	7,60	8,71	2,96	7,03	4,85
0	aantal	25	18	102	105	128	142	32	552
	%	4,74	1,74	3,14	5,70	8,20	6,08	10,22	5,08
/	nombre	2	20	0	1	0	1	0	24
	%	0,38	1,93	0,00	0,05	0,00	0,04	0,00	0,22
Aanwezig Présents	aantal	527	1035	3246	1841	1561	2335	313	10858
	%	100,00	100,00	100,00	100,00	100,00	100,00	100,00	100,00
Afw-Abs	nombre	15	23	111	79	75	113	17	433
	%	2,77	2,17	3,31	4,11	4,58	4,62	5,15	3,83
TOTAAL TOTAL	aantal	542	1058	3357	1920	1636	2448	330	11291
	%	4,80	9,37	29,73	17,00	14,49	21,68	2,92	100,00

% = berekend op het aantal aanwezige dieren - calculé sur le nombre d'animaux présents

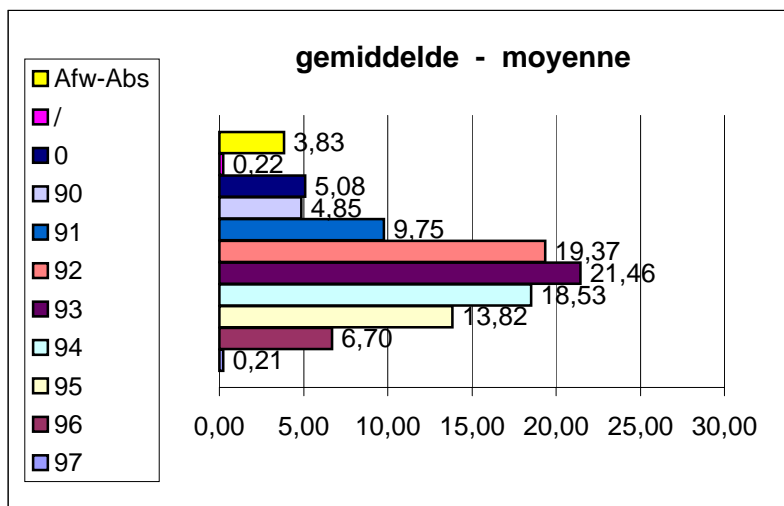

Geert De Clercq  
 Secrétaire national - Nationaal secretaris  
 février 2003 februari