

LANDSBOND VAN FOKKERS VAN NEERHOFDIEREN v.z.w.
FEDERATION NATIONALE DES ELEVEURS D'ANIMAUX DE BASSE-COUR A.S.B.L.

Onder de bescherming van de twee Interprovinciale Verbonden - Sous le Patronage des deux Fédérations Interprovinciales

VOORZITTER / PRESIDENT :

ONDERVOORZITTER / VICE-PRESIDENT :

Rik Leeten , tel./tél. : 011 / 22.23.26

Dieter Plumanns , tel./tél. : 087 / 65.86.08

3500 Hasselt , Gerard Mercatorlaan 40

4720 Kelmis, Kirchplatz 9

Rekeningnummer / Numéro de compte : 000-0099044-07

Secretaris-Penningmeester / Secrétaire-Trésorier :

Geert De Clercq , Klemhoutstraat 99 te/à 9620 Zottegem TEL : 09 / 361.17.12 FAX : 09 / 256.50.88

E-mail : LFN1992@hotmail.com

OVERZICHT DIEREN en BEOORDELINGEN
APERCU ANIMAUX et JUGEMENTS

ALGEMEEN OVERZICHT 6 Waalse wedstrijden - 2002 - APERCU GENERAL 6 concours wallons
provinciale + interprovinciale / provinciaux + interprovinciaux

beoordeling jugement		parkvogels oiseaux parc	watervogels palmipèdes	sierduiven pigeons	krielen vol. naines	hoenders gr. volailles	konijnen lapins	cavia's cobayes	gemiddelde moyenne
97	aantal	1	1	9	5	3	6	0	25
	%	0,27	0,15	0,50	0,42	0,51	0,29	0,00	0,36
96	nombre	21	24	84	66	32	132	12	371
	%	5,77	3,54	4,65	5,60	5,45	6,39	6,06	5,39
95	aantal	40	67	194	153	48	226	18	746
	%	10,99	9,88	10,74	12,98	8,18	10,94	9,09	10,85
94	nombre	66	99	404	205	92	406	40	1312
	%	18,13	14,60	22,37	17,39	15,67	19,66	20,20	19,08
93	aantal	63	125	412	224	86	366	34	1310
	%	17,31	18,44	22,81	19,00	14,65	17,72	17,17	19,05
92	nombre	91	190	386	299	156	444	41	1607
	%	25,00	28,02	21,37	25,36	26,58	21,50	20,71	23,37
91	aantal	48	94	166	126	82	227	23	766
	%	13,19	13,86	9,19	10,69	13,97	10,99	11,62	11,14
90	nombre	29	58	92	72	35	73	11	370
	%	7,97	8,55	5,09	6,11	5,96	3,54	5,56	5,38
0	aantal	5	12	42	24	53	172	15	323
	%	1,37	1,77	2,33	2,04	9,03	8,33	7,58	4,70
/	nombre	0	8	17	5	0	13	4	47
	%	0,00	1,18	0,94	0,42	0,00	0,63	2,02	0,68
Aanwezig Présents	aantal	364	678	1806	1179	587	2065	198	6877
	%	100,00	100,00	100,00	100,00	100,00	100,00	100,00	100,00
Afw-Abs	nombre	16	5	40	24	22	77	3	187
	%	4,21	0,73	2,17	2,00	3,61	3,59	1,49	2,65
TOTAAL TOTAL	aantal	380	683	1846	1203	609	2142	201	7064
	%	5,38	9,67	26,13	17,03	8,62	30,32	2,85	100,00

% = berekend op het aantal aanwezige dieren - calculé sur le nombre d'animaux présents

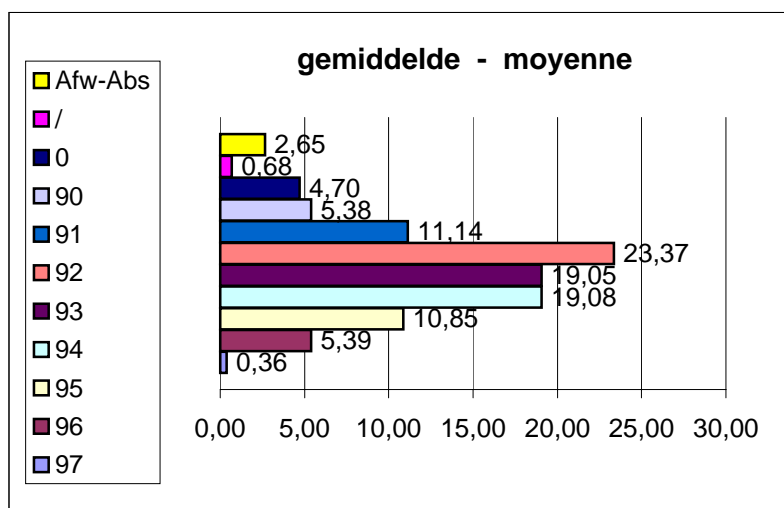

Geert De Clercq
 Secrétaire national - Nationaal secretaris
 février 2003 februari