

LANDSBOND VAN FOKKERS VAN NEERHOFDIEREN v.z.w.
FEDERATION NATIONALE DES ELEVEURS D'ANIMAUX DE BASSE-COUR A.S.B.L.

Onder de bescherming van de twee Interprovinciale Verbonden - Sous le Patronage des deux Fédérations Interprovinciales

VOORZITTER / PRESIDENT :

ONDERVOORZITTER / VICE-PRESIDENT :

Rik Leeten , tel./tél. : 011 / 22.23.26

Dieter Plumanns , tel./tél. : 087 / 65.86.08

3500 Hasselt , Gerard Mercatorlaan 40

4720 Kelmis, Kirchplatz 9

Rekeningnummer / Numéro de compte : 000-0099044-07

Secretaris-Penningmeester / Secrétaire-Trésorier :

Geert De Clercq , Klemhoutstraat 99 te/à 9620 Zottegem TEL : 09 / 361.17.12 FAX : 09 / 256.50.88

E-mail : LFN1992@hotmail.com

OVERZICHT DIEREN en BEOORDELINGEN
APERCU ANIMAUX et JUGEMENTS

ALGEMEEN OVERZICHT 13 wedstrijden - 2002 - APERCU GENERAL 13 concours
provinciale + interprovinciale + nationale / provinciaux + interprovinciaux + nationaux

beoordeling jugement		parkvogels oiseaux parc	watervogels palmipèdes	sierduiven pigeons	krielen vol. naines	hoenders gr. volailles	konijnen lapins	cavia's cobayes	gemiddelde moyenne
97	aantal	2	2	24	8	9	11	0	56
	%	0,19	0,10	0,40	0,21	0,34	0,20	0,00	0,26
96	nombre	84	130	373	210	143	362	36	1338
	%	7,84	6,68	6,20	5,64	5,40	6,63	6,13	6,24
95	aantal	153	235	764	449	291	784	72	2748
	%	14,29	12,07	12,71	12,06	10,99	14,37	12,27	12,81
94	nombre	185	345	1287	542	345	1206	90	4000
	%	17,27	17,72	21,40	14,56	13,02	22,10	15,33	18,65
93	aantal	225	410	1399	723	429	1072	106	4364
	%	21,01	21,06	23,27	19,43	16,19	19,64	18,06	20,35
92	nombre	216	477	1204	866	633	957	104	4457
	%	20,17	24,50	20,02	23,27	23,90	17,54	17,72	20,78
91	aantal	110	196	521	469	362	467	76	2201
	%	10,27	10,07	8,66	12,60	13,67	8,56	12,95	10,26
90	nombre	58	86	256	269	222	176	37	1104
	%	5,42	4,42	4,26	7,23	8,38	3,23	6,30	5,15
0	aantal	36	38	168	180	215	408	62	1107
	%	3,36	1,95	2,79	4,84	8,12	7,48	10,56	5,16
/	nombre	2	28	17	6	0	14	4	71
	%	0,19	1,44	0,28	0,16	0,00	0,26	0,68	0,33
Aanwezig Présents	aantal	1071	1947	6013	3722	2649	5457	587	21446
	%	100,00	100,00	100,00	100,00	100,00	100,00	100,00	100,00
Afw-Abs	nombre	31	34	173	123	106	231	21	719
	%	2,81	1,72	2,80	3,20	3,85	4,06	3,45	3,24
TOTAAL TOTAL	aantal	1102	1981	6186	3845	2755	5688	608	22165
	%	4,97	8,94	27,91	17,35	12,43	25,66	2,74	100,00

% = berekend op het aantal aanwezige dieren - calculé sur le nombre d'animaux présents

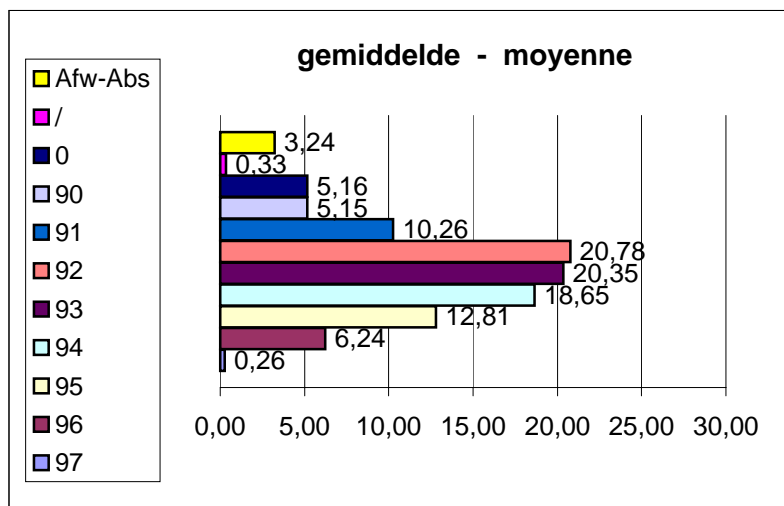

Geert De Clercq
 Secrétaire national - Nationaal secretaris
 février 2003 februari