

**LANDSBOND VAN FOKKERS VAN NEERHOFDIEREN v.z.w.
FEDERATION NATIONALE DES ELEVEURS D' ANIMAUX DE BASSE-COUR A.S.B.L.**

Onder de bescherming van de twee Interprovinciale Verbonden/Sous le Patronage des deux Fédérations Interprovinciales

VOORZITTER / PRESIDENT :

Dieter Plumanns , tel./tél. : 087 / 65.86.08
4720 Kelmis, Kirchplatz 9

ONDERVOORZITTER / VICE-PRESIDENT :

Koen Druyts , tel./tél. : 015 / 31.71.94
2570 Duffel, Waarloossteenweg 26

Secretaris-Penningmeester / Secrétaire-Trésorier :

Geert De Clercq , Klemhoutstraat 99 te/à 9620 Zottegem TEL : 09 / 361.17.12 FAX : 09 / 256.50.88
E-mail : LFN1992@hotmail.com Rekeningnummer / Numéro de compte : 000-0099044-07

**OVERZICHT DIEREN en BEOORDELINGEN
APERCU ANIMAUX et JUGEMENTS**

NATIONALE WEDSTRIJDEN - 2003 LEUVEN - CONCOURS NATIONAUX

beoordeling jugement		parkvogels oiseaux parc	watervogels palmipèdes	sierduiven pigeons	krielen vol. naines	hoenders gr. volailles	konijnen lapins	cavia's cobayes	gemiddelde moyenne
97	aantal	0	0	7	0	1	5	0	13
	%	0,00	0,00	1,03	0,00	0,38	0,88	0,00	0,61
96	nombre	13	23	48	23	15	56	6	184
	%	15,12	17,04	7,07	6,22	5,64	9,86	14,29	8,57
95	aantal	25	32	99	44	27	126	7	360
	%	29,07	23,70	14,58	11,89	10,15	22,18	16,67	16,78
94	nombre	20	35	179	82	47	155	7	525
	%	23,26	25,93	26,36	22,16	17,67	27,29	16,67	24,46
93	aantal	14	24	189	88	64	104	5	488
	%	16,28	17,78	27,84	23,78	24,06	18,31	11,90	22,74
92	nombre	8	10	107	74	52	62	6	319
	%	9,30	7,41	15,76	20,00	19,55	10,92	14,29	14,86
91	aantal	1	5	31	32	28	17	6	120
	%	1,16	3,70	4,57	8,65	10,53	2,99	14,29	5,59
90	nombre	2	6	9	18	14	7	4	60
	%	2,33	4,44	1,33	4,86	5,26	1,23	9,52	2,80
0	aantal	3	0	10	9	18	36	1	77
	%	3,49	0,00	1,47	2,43	6,77	6,34	2,38	3,59
/	nombre	0	0	0	0	0	0	0	0
	%	0,00	0,00	0,00	0,00	0,00	0,00	0,00	0,00
Aanwezig Présents	aantal	86	135	679	370	266	568	42	2146
	%	100,00	100,00	100,00	100,00	100,00	100,00	100,00	100,00
Afw-Abs	nombre	0	0	9	17	0	24	2	52
	%	0,00	0,00	1,31	4,39	0,00	4,05	4,55	2,37
TOTAAL TOTAL	aantal	86	135	688	387	266	592	44	2198
	%	3,91	6,14	31,30	17,61	12,10	26,93	2,00	100,00

% = berekend op het aantal aanwezige dieren - calculé sur le nombre d'animaux présents

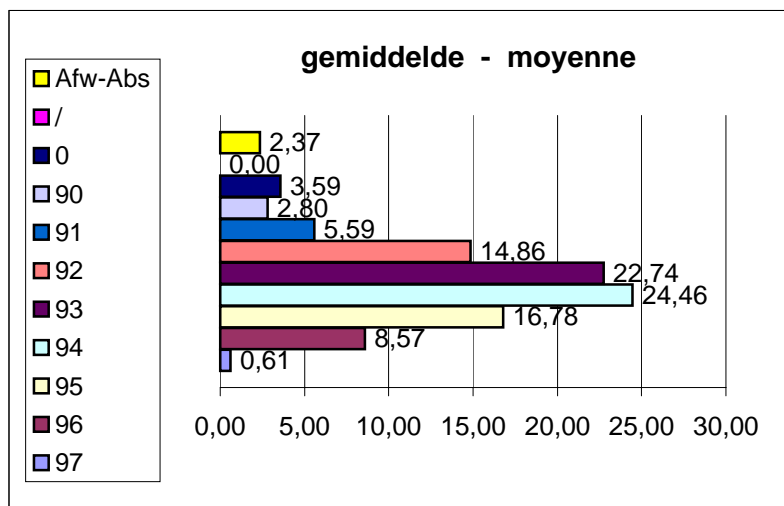

Geert De Clercq
Secrétaire national - Nationaal secretaris
avril 2004 april