

**LANDSBOND VAN FOKKERS VAN NEERHOFDIEREN v.z.w.
FEDERATION NATIONALE DES ELEVEURS D' ANIMAUX DE BASSE-COUR A.S.B.L.**

Onder de bescherming van de twee Interprovinciale Verbonden/Sous le Patronage des deux Fédérations Interprovinciales

VOORZITTER / PRESIDENT :

Dieter Plumans , tel./tél. : 087 / 65.86.08

4720 Kelmis, Kirchplatz 9

ONDERVOORZITTER / VICE-PRESIDENT :

Koen Druyts , tel./tél. : 015 / 31.71.94

2570 Duffel, Waarloossteenweg 26

Secretaris-Penningmeester / Secrétaire-Trésorier :

Geert De Clercq , Klemhoutstraat 99 te/à 9620 Zottegem TEL : 09 / 361.17.12 FAX : 09 / 256.50.88

E-mail : LFN1992@hotmail.com

Rekeningnummer / Numéro de compte : 000-0099044-07

**OVERZICHT DIEREN en BEOORDELINGEN
APERCU ANIMAUX et JUGEMENTS**

PROVINCIALE WEDSTRIJDEN ANTWERPEN - 2003 ZOERLE-PARWIJS - CONCOURS PROVINCIAUX ANVERS

beoordeling jugement		parkvogels oiseaux parc	watervogels palmipèdes	sierduiven pigeons	krielen vol. naines	hoenders gr. volailles	konijnen lapins	cavia's cobayes	gemiddelde moyenne
97	aantal	0	0	5	0	0	0	0	5
	%	0,00	0,00	1,16	0,00	0,00	0,00	0,00	0,47
96	nombre	0	0	23	6	10	15	2	56
	%	0,00	0,00	5,32	3,31	5,92	6,73	9,09	5,31
95	aantal	1	4	71	22	13	39	4	154
	%	20,00	18,18	16,44	12,15	7,69	17,49	18,18	14,61
94	nombre	0	10	91	24	36	73	4	238
	%	0,00	45,45	21,06	13,26	21,30	32,74	18,18	22,58
93	aantal	2	8	118	32	37	52	4	253
	%	40,00	36,36	27,31	17,68	21,89	23,32	18,18	24,00
92	nombre	2	0	78	46	29	18	2	175
	%	40,00	0,00	18,06	25,41	17,16	8,07	9,09	16,60
91	aantal	0	0	27	33	27	7	2	96
	%	0,00	0,00	6,25	18,23	15,98	3,14	9,09	9,11
90	nombre	0	0	6	12	13	3	4	38
	%	0,00	0,00	1,39	6,63	7,69	1,35	18,18	3,61
0	aantal	0	0	13	6	4	16	0	39
	%	0,00	0,00	3,01	3,31	2,37	7,17	0,00	3,70
/	nombre	0	0	0	0	0	0	0	0
	%	0,00	0,00	0,00	0,00	0,00	0,00	0,00	0,00
Aanwezig Présents	aantal	5	22	432	181	169	223	22	1054
	%	100,00	100,00	100,00	100,00	100,00	100,00	100,00	100,00
Afw-Abs	nombre	0	5	9	11	7	12	0	44
	%	0,00	18,52	2,04	5,73	3,98	5,11	0,00	4,01
TOTAAL TOTAL	aantal	5	27	441	192	176	235	22	1098
	%	0,46	2,46	40,16	17,49	16,03	21,40	2,00	100,00

% = berekend op het aantal aanwezige dieren - calculé sur le nombre d'animaux présents

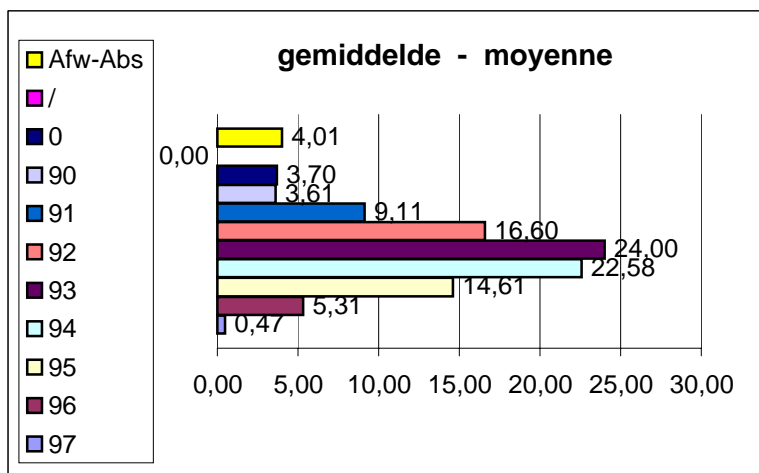

Geert De Clercq
Secrétaire national - Nationaal secretaris
avril 2004 april