

**LANDSBOND VAN FOKKERS VAN NEERHOFDIEREN v.z.w.
FEDERATION NATIONALE DES ELEVEURS D' ANIMAUX DE BASSE-COUR A.S.B.L.**

Onder de bescherming van de twee Interprovinciale Verbonden/Sous le Patronage des deux Fédérations Interprovinciales

VOORZITTER / PRESIDENT :

Dieter Plumanns , tel./tél. : 087 / 65.86.08
4720 Kelmis, Kirchplatz 9

ONDERVOORZITTER / VICE-PRESIDENT :

Koen Druyts , tel./tél. : 015 / 31.71.94
2570 Duffel, Waarloossteenweg 26

Secretaris-Penningmeester / Secrétaire-Trésorier :

Geert De Clercq , Klemhoutstraat 99 te/à 9620 Zottegem TEL : 09 / 361.17.12 FAX : 09 / 256.50.88
E-mail : LFN1992@hotmail.com Rekeningnummer / Numéro de compte : 000-0099044-07

**OVERZICHT DIEREN en BEOORDELINGEN
APERCU ANIMAUX et JUGEMENTS**

PROVINCIALE WEDSTRIJDEN VLAAMS BRABANT - 2003 TIENEN - CONCOURS PROVINCIAUX BRABANT FLAMAND

beoordeling jugement		parkvogels oiseaux parc	watervogels palmipèdes	sierduiven pigeons	krielen vol. naines	hoenders gr. volailles	konijnen lapins	cavia's cobayes	gemiddelde moyenne
97	aantal	0	0	2	0	0	0	0	2
	%	0,00	0,00	0,43	0,00	0,00	0,00	0,00	0,14
96	nombre	11	13	27	8	5	32	8	104
	%	7,75	7,88	5,84	3,62	4,07	10,60	14,29	7,07
95	aantal	25	27	75	32	12	73	9	253
	%	17,61	16,36	16,23	14,48	9,76	24,17	16,07	17,20
94	nombre	36	30	115	37	13	79	11	321
	%	25,35	18,18	24,89	16,74	10,57	26,16	19,64	21,82
93	aantal	38	40	118	57	25	63	11	352
	%	26,76	24,24	25,54	25,79	20,33	20,86	19,64	23,93
92	nombre	25	25	88	56	32	23	10	259
	%	17,61	15,15	19,05	25,34	26,02	7,62	17,86	17,61
91	aantal	6	16	25	22	24	13	2	108
	%	4,23	9,70	5,41	9,95	19,51	4,30	3,57	7,34
90	nombre	0	11	4	4	6	5	5	35
	%	0,00	6,67	0,87	1,81	4,88	1,66	8,93	2,38
0	aantal	1	3	8	5	6	14	0	37
	%	0,70	1,82	1,73	2,26	4,88	4,64	0,00	2,52
/	nombre	0	0	0	0	0	0	0	0
	%	0,00	0,00	0,00	0,00	0,00	0,00	0,00	0,00
Aanwezig Présents	aantal	142	165	462	221	123	302	56	1471
	%	100,00	100,00	100,00	100,00	100,00	100,00	100,00	100,00
Afw-Abs	nombre	2	0	1	3	4	10	1	21
	%	1,39	0,00	0,22	1,34	3,15	3,21	1,75	1,41
TOTAAL TOTAL	aantal	144	165	463	224	127	312	57	1492
	%	9,65	11,06	31,03	15,01	8,51	20,91	3,82	100,00

% = berekend op het aantal aanwezige dieren - calculé sur le nombre d'animaux présents

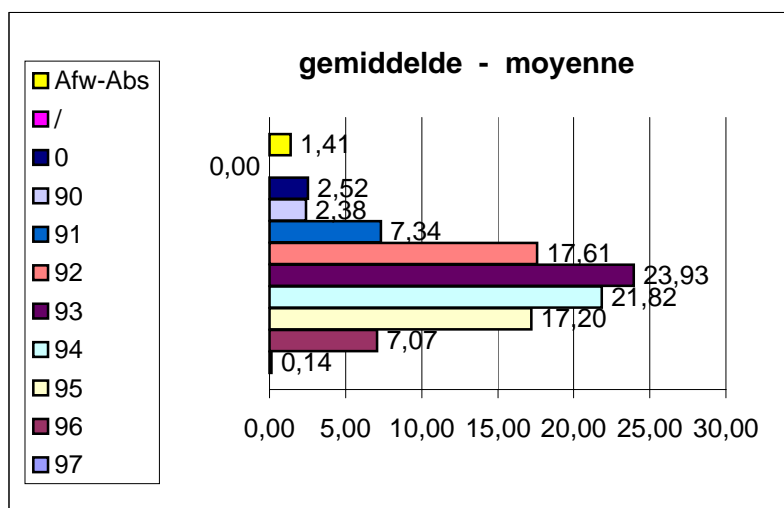

Geert De Clercq
Secrétaire national - Nationaal secretaris
avril 2004 april