

**LANDSBOND VAN FOKKERS VAN NEERHOFDIEREN v.z.w.
FEDERATION NATIONALE DES ELEVEURS D' ANIMAUX DE BASSE-COUR A.S.B.L.**

Onder de bescherming van de twee Interprovinciale Verbonden/Sous le Patronage des deux Fédérations Interprovinciales

VOORZITTER / PRESIDENT :

Dieter Plumanns , tel./tél. : 087 / 65.86.08
4720 Kelmis, Kirchplatz 9

ONDERVOORZITTER / VICE-PRESIDENT :

Koen Druyts , tel./tél. : 015 / 31.71.94
2570 Duffel, Waarloossteenweg 26

Secretaris-Penningmeester / Secrétaire-Trésorier :

Geert De Clercq , Klemhoutstraat 99 te/à 9620 Zottegem TEL : 09 / 361.17.12 FAX : 09 / 256.50.88
E-mail : LFN1992@hotmail.com Rekeningnummer / Numéro de compte : 000-0099044-07

**OVERZICHT DIEREN en BEOORDELINGEN
APERCU ANIMAUX et JUGEMENTS**

PROVINCIALE WEDSTRIJDEN LIMBURG - 2003 MAASMECHELEN - CONCOURS PROVINCIAUX LIMBOURG

beoordeling jugement		parkvogels oiseaux parc	watervogels palmipèdes	sierduiven pigeons	krielen vol. naines	hoenders gr. volailles	konijnen lapins	cavia's cobayes	gemiddelde moyenne
97	aantal	0	0	1	0	0	0	0	1
	%	0,00	0,00	0,35	0,00	0,00	0,00	0,00	0,08
96	nombre	14	4	21	11	7	15	2	74
	%	9,93	10,26	7,27	3,23	3,38	6,36	7,41	5,78
95	aantal	43	10	51	33	28	53	10	228
	%	30,50	25,64	17,65	9,68	13,53	22,46	37,04	17,81
94	nombre	33	8	69	45	22	80	3	260
	%	23,40	20,51	23,88	13,20	10,63	33,90	11,11	20,31
93	aantal	32	7	69	65	44	48	7	272
	%	22,70	17,95	23,88	19,06	21,26	20,34	25,93	21,25
92	nombre	14	7	49	77	55	14	4	220
	%	9,93	17,95	16,96	22,58	26,57	5,93	14,81	17,19
91	aantal	5	3	20	72	22	10	0	132
	%	3,55	7,69	6,92	21,11	10,63	4,24	0,00	10,31
90	nombre	0	0	2	25	11	3	0	41
	%	0,00	0,00	0,69	7,33	5,31	1,27	0,00	3,20
0	aantal	0	0	7	13	18	13	1	52
	%	0,00	0,00	2,42	3,81	8,70	5,51	3,70	4,06
/	nombre	0	0	0	0	0	0	0	0
	%	0,00	0,00	0,00	1,00	0,00	0,00	0,00	0,00
Aanwezig Présents	aantal	141	39	289	341	207	236	27	1280
	%	100,00	100,00	100,00	100,00	100,00	100,00	100,00	100,00
Afw-Abs	nombre	0	2	0	15	11	11	0	39
	%	0,00	4,88	0,00	4,21	5,05	4,45	0,00	2,96
TOTAAL TOTAL	aantal	141	41	289	356	218	247	27	1319
	%	10,69	3,11	21,91	26,99	16,53	18,73	2,05	100,00

% = berekend op het aantal aanwezige dieren - calculé sur le nombre d'animaux présents

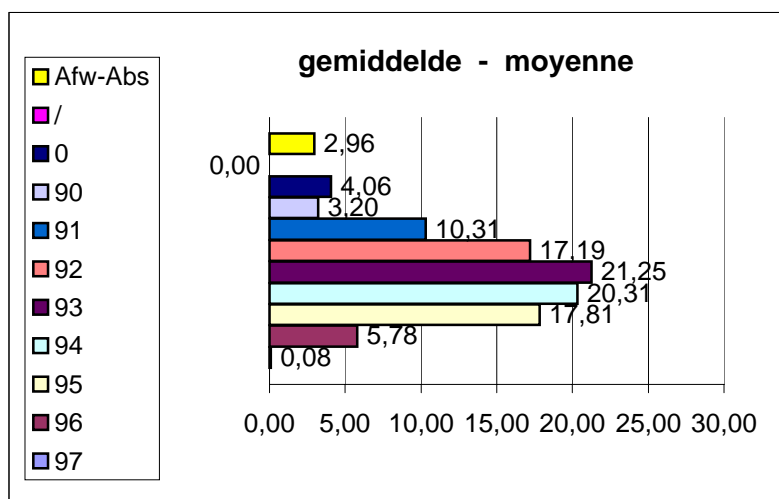

Geert De Clercq
Secrétaire national - Nationaal secretaris
avril 2004 april