

**LANDSBOND VAN FOKKERS VAN NEERHOFDIEREN v.z.w.
FEDERATION NATIONALE DES ELEVEURS D' ANIMAUX DE BASSE-COUR A.S.B.L.**

Onder de bescherming van de twee Interprovinciale Verbonden/Sous le Patronage des deux Fédérations Interprovinciales

VOORZITTER / PRESIDENT :

Dieter Plumanns , tel./tél. : 087 / 65.86.08
4720 Kelmis, Kirchplatz 9

ONDERVOORZITTER / VICE-PRESIDENT :

Koen Druyts , tel./tél. : 015 / 31.71.94
2570 Duffel, Waarloossteenweg 26

Secretaris-Penningmeester / Secrétaire-Trésorier :

Geert De Clercq , Klemhoutstraat 99 te/à 9620 Zottegem TEL : 09 / 361.17.12 FAX : 09 / 256.50.88
E-mail : LFN1992@hotmail.com Rekeningnummer / Numéro de compte : 000-0099044-07

**OVERZICHT DIEREN en BEOORDELINGEN
APERCU ANIMAUX et JUGEMENTS**

PROVINCIALE WEDSTRIJDEN OOST-VLAANDEREN- 2003 MERELBEKE - CONCOURS PROVINCIAUX FLANDRE ORIENTALE

beoordeling jugement		parkvogels oiseaux parc	watervogels palmipèdes	sierduiven pigeons	krielen vol. naines	hoenders gr. volailles	konijnen lapins	cavia's cobayes	gemiddelde moyenne
97	aantal	0	0	2	0	0	1	0	3
	%	0,00	0,00	0,54	0,00	0,00	0,31	0,00	0,18
96	nombre	8	20	27	16	6	27	5	109
	%	10,53	7,38	7,28	4,56	2,96	8,36	7,58	6,56
95	aantal	17	53	47	33	25	60	6	241
	%	22,37	19,56	12,67	9,40	12,32	18,58	9,09	14,51
94	nombre	15	53	78	47	32	74	16	315
	%	19,74	19,56	21,02	13,39	15,76	22,91	24,24	18,96
93	aantal	17	60	99	70	40	60	9	355
	%	22,37	22,14	26,68	19,94	19,70	18,58	13,64	21,37
92	nombre	12	43	76	86	47	32	7	303
	%	15,79	15,87	20,49	24,50	23,15	9,91	10,61	18,24
91	aantal	2	25	25	46	31	15	6	150
	%	2,63	9,23	6,74	13,11	15,27	4,64	9,09	9,03
90	nombre	2	15	5	38	13	17	9	99
	%	2,63	5,54	1,35	10,83	6,40	5,26	13,64	5,96
0	aantal	3	2	12	15	9	37	8	86
	%	3,95	0,74	3,23	4,27	4,43	11,46	12,12	5,18
/	nombre	0	0	0	0	0	0	0	0
	%	0,00	0,00	0,00	0,00	0,00	0,00	0,00	0,00
Aanwezig Présents	aantal	76	271	371	351	203	323	66	1661
	%	100,00	100,00	100,00	100,00	100,00	100,00	100,00	100,00
Afw-Abs	nombre	5	1	3	24	14	10	4	61
	%	6,17	0,37	0,80	6,40	6,45	3,00	5,71	3,54
TOTAAL TOTAL	aantal	81	272	374	375	217	333	70	1722
	%	4,70	15,80	21,72	21,78	12,60	19,34	4,07	100,00

% = berekend op het aantal aanwezige dieren - calculé sur le nombre d'animaux présents

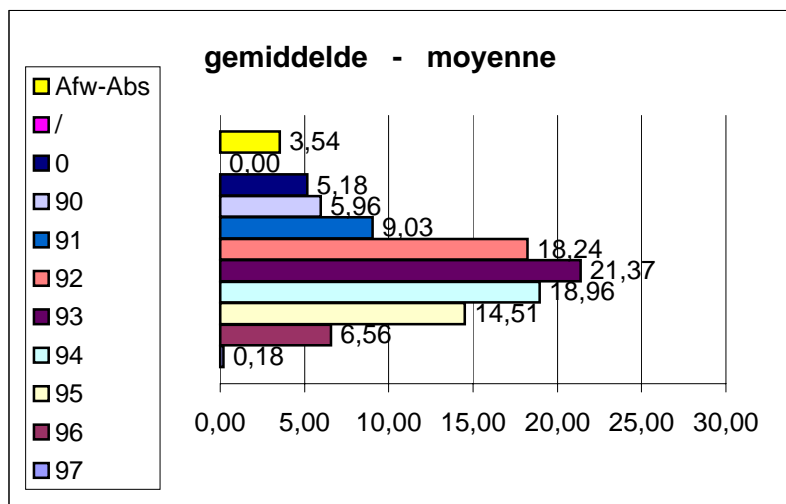

Geert De Clercq
Secrétaire national - Nationaal secretaris
avril 2004 april