

**LANDSBOND VAN FOKKERS VAN NEERHOFDIEREN v.z.w.  
FEDERATION NATIONALE DES ELEVEURS D' ANIMAUX DE BASSE-COUR A.S.B.L.**

*Onder de bescherming van de twee Interprovinciale Verbonden/Sous le Patronage des deux Fédérations Interprovinciales*

**VOORZITTER / PRESIDENT :**

Dieter Plumanns , tel./tél. : 087 / 65.86.08  
4720 Kelmis, Kirchplatz 9

**ONDERVOORZITTER / VICE-PRESIDENT :**

Koen Druyts , tel./tél. : 015 / 31.71.94  
2570 Duffel, Waarloossteenweg 26

**Secretaris-Penningmeester / Secrétaire-Trésorier :**

Geert De Clercq , Klemhoutstraat 99 te/à 9620 Zottegem TEL : 09 / 361.17.12 FAX : 09 / 256.50.88  
E-mail : LFN1992@hotmail.com Rekeningnummer / Numéro de compte : 000-0099044-07

**OVERZICHT DIEREN en BEOORDELINGEN  
APERCU ANIMAUX et JUGEMENTS**

**PROVINCIALE WEDSTRIJDEN WEST-VLAANDEREN - 2003 BRUGGE - CONCOURS PROVINCIAUX FLANDRE OCCIDENTALE**

beoordeling jugement		parkvogels oiseaux parc	watervogels palmipèdes	sierduiven pigeons	krielen vol. naines	hoenders gr. volailles	konijnen lapins	cavia's cobayes	gemiddelde moyenne
97	aantal	0	0	2	1	0	0	0	3
	%	0,00	0,00	0,47	0,82	0,00	0,00	0,00	0,21
96	nombre	15	9	22	6	10	24	2	88
	%	8,67	6,25	5,15	4,92	6,21	6,63	3,64	6,09
95	aantal	38	20	53	18	30	53	7	219
	%	21,97	13,89	12,41	14,75	18,63	14,64	12,73	15,17
94	nombre	36	26	77	13	22	88	8	270
	%	20,81	18,06	18,03	10,66	13,66	24,31	14,55	18,70
93	aantal	29	36	107	21	15	68	7	283
	%	16,76	25,00	25,06	17,21	9,32	18,78	12,73	19,60
92	nombre	24	36	73	27	31	37	8	236
	%	13,87	25,00	17,10	22,13	19,25	10,22	14,55	16,34
91	aantal	24	11	37	17	25	21	9	144
	%	13,87	7,64	8,67	13,93	15,53	5,80	16,36	9,97
90	nombre	6	6	28	12	15	11	9	87
	%	3,47	4,17	6,56	9,84	9,32	3,04	16,36	6,02
0	aantal	1	0	28	7	13	60	5	114
	%	0,58	0,00	6,56	5,74	8,07	16,57	9,09	7,89
/	nombre	0	0	0	0	0	0	0	0
	%	0,00	0,00	0,00	0,00	0,00	0,00	0,00	0,00
Aanwezig Présents	aantal	173	144	427	122	161	362	55	1444
	%	100,00	4,00	100,00	100,00	100,00	100,00	100,00	100,00
Afw-Abs	nombre	7	1	0	1	13	14	2	38
	%	3,89	0,69	0,00	0,81	7,47	3,72	3,51	2,56
TOTAAL TOTAL	aantal	180	145	427	123	174	376	57	1482
	%	12,15	9,78	28,81	8,30	11,74	25,37	3,85	100,00

% = berekend op het aantal aanwezige dieren - calculé sur le nombre d'animaux présents

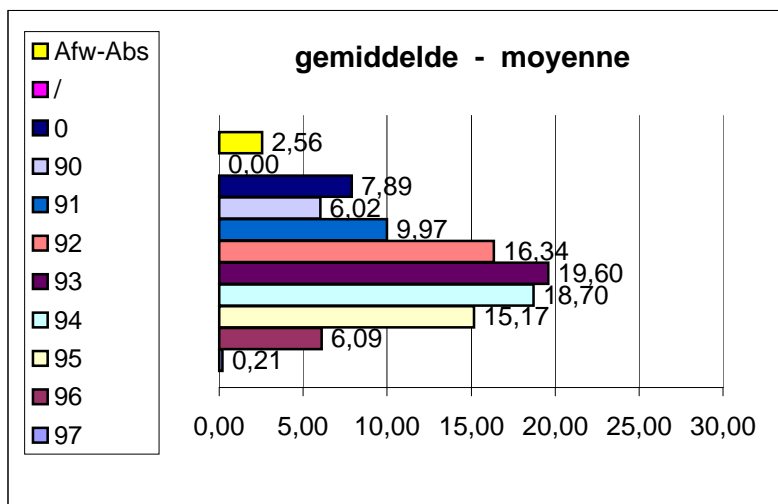

Geert De Clercq  
Secrétaire national - Nationaal secretaris  
avril 2004 april