

**LANDSBOND VAN FOKKERS VAN NEERHOFDIEREN v.z.w.
FEDERATION NATIONALE DES ELEVEURS D' ANIMAUX DE BASSE-COUR A.S.B.L.**

Onder de bescherming van de twee Interprovinciale Verbonden/Sous le Patronage des deux Fédérations Interprovinciales

VOORZITTER / PRESIDENT :

Dieter Plumanns , tel./tél. : 087 / 65.86.08
4720 Kelmis, Kirchplatz 9

ONDERVOORZITTER / VICE-PRESIDENT :

Koen Druyts , tel./tél. : 015 / 31.71.94
2570 Duffel, Waarloossteenweg 26

Secretaris-Penningmeester / Secrétaire-Trésorier :

Geert De Clercq , Klemhoutstraat 99 te/à 9620 Zottegem TEL : 09 / 361.17.12 FAX : 09 / 256.50.88
E-mail : LFN1992@hotmail.com Rekeningnummer / Numéro de compte : 000-0099044-07

**OVERZICHT DIEREN en BEOORDELINGEN
APERCU ANIMAUX et JUGEMENTS**

WAALSE WEDSTRIJDEN - 2003 EUPEN - CONCOURS WALLONS

beoordeling jugement		parkvogels oiseaux parc	watervogels palmipèdes	sierduiven pigeons	krielen vol. naines	hoenders gr. volailles	konijnen lapins	cavia's cobayes	gemiddelde moyenne
97	aantal	0	1	3	0	0	2	1	7
	%	0,00	0,73	0,63	0,00	0,00	0,35	2,78	0,42
96	nombre	6	12	37	20	11	38	4	128
	%	13,04	8,76	7,82	8,93	6,36	6,59	11,11	7,68
95	aantal	9	21	71	18	17	87	5	228
	%	19,57	15,33	15,01	8,04	9,83	15,08	13,89	13,69
94	nombre	6	24	121	24	11	128	7	321
	%	13,04	17,52	25,58	10,71	6,36	22,18	19,44	19,27
93	aantal	11	35	101	31	27	125	6	336
	%	23,91	25,55	21,35	13,84	15,61	21,66	16,67	20,17
92	nombre	5	29	86	44	41	96	4	305
	%	10,87	21,17	18,18	19,64	23,70	16,64	11,11	18,31
91	aantal	4	8	19	30	33	38	1	133
	%	8,70	5,84	4,02	13,39	19,08	6,59	2,78	7,98
90	nombre	4	3	16	28	14	9	1	75
	%	8,70	2,19	3,38	12,50	8,09	1,56	2,78	4,50
0	aantal	1	4	19	29	19	54	7	133
	%	2,17	2,92	4,02	12,95	10,98	9,36	19,44	7,98
/	nombre	0	0	0	0	0	0	0	0
	%	0,00	0,00	0,00	0,00	0,00	0,00	0,00	0,00
Aanwezig Présents	aantal	46	137	473	224	173	577	36	1666
	%	100,00	100,00	100,00	100,00	100,00	100,00	100,00	100,00
Afw-Abs	nombre	1	0	11	5	0	23	0	40
	%	2,13	0,00	2,27	2,18	0,00	3,83	0,00	2,34
TOTAAL TOTAL	aantal	47	137	484	229	173	600	36	1706
	%	2,75	8,03	28,37	13,42	10,14	35,17	2,11	100,00

% = berekend op het aantal aanwezige dieren - calculé sur le nombre d'animaux présents

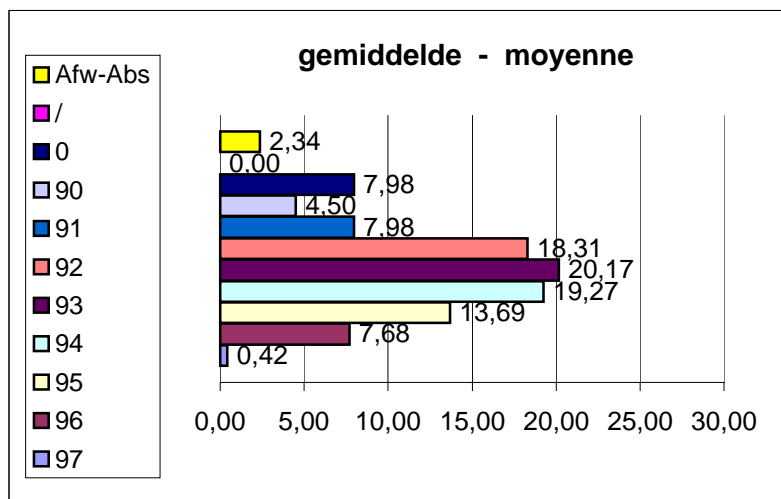

Geert De Clercq
Secrétaire national - Nationaal secretaris
avril 2004 april