

**LANDSBOND VAN FOKKERS VAN NEERHOFDIEREN v.z.w.
FEDERATION NATIONALE DES ELEVEURS D' ANIMAUX DE BASSE-COUR A.S.B.L.**

Onder de bescherming van de twee Interprovinciale Verbonden/Sous le Patronage des deux Fédérations Interprovinciales

VOORZITTER / PRESIDENT :

Dieter Plumanns , tel./tél. : 087 / 65.86.08
4720 Kelmis, Kirchplatz 9

ONDERVOORZITTER / VICE-PRESIDENT :

Koen Druyts , tel./tél. : 015 / 31.71.94
2570 Duffel, Waarloossteenweg 26

Secretaris-Penningmeester / Secrétaire-Trésorier :

Geert De Clercq , Klemhoutstraat 99 te/à 9620 Zottegem TEL : 09 / 361.17.12 FAX : 09 / 256.50.88
E-mail : LFN1992@hotmail.com Rekeningnummer / Numéro de compte : 000-0099044-07

**OVERZICHT DIEREN en BEOORDELINGEN
APERCU ANIMAUX et JUGEMENTS**

PROVINCIALE WEDSTRIJDEN HENEGOUWEN - 2003 ATH - CONCOURS PROVINCIAUX HAINAUT

beoordeling jugement		parkvogels oiseaux parc	watervogels palmipèdes	sierduiven pigeons	krielen vol. naines	hoenders gr. volailles	konijnen lapins	cavia's cobayes	gemiddelde moyenne
97	aantal	0	0	3	0	0	1	1	5
	%	0,00	0,00	0,57	0,00	0,00	0,25	2,94	0,29
96	nombre	6	5	25	17	17	27	1	98
	%	4,69	4,72	4,76	4,66	10,12	6,75	2,94	5,68
95	aantal	8	11	79	33	29	46	6	212
	%	6,25	10,38	15,05	9,04	17,26	11,50	17,65	12,28
94	nombre	25	15	132	74	25	65	8	344
	%	19,53	14,15	25,14	20,27	14,88	16,25	23,53	19,93
93	aantal	34	27	126	69	29	78	4	367
	%	26,56	25,47	24,00	18,90	17,26	19,50	11,76	21,26
92	nombre	43	25	113	76	21	71	6	355
	%	33,59	23,58	21,52	20,82	12,50	17,75	17,65	20,57
91	aantal	9	16	23	52	23	46	4	173
	%	7,03	15,09	4,38	14,25	13,69	11,50	11,76	10,02
90	nombre	3	4	5	27	18	13	1	71
	%	2,34	3,77	0,95	7,40	10,71	3,25	2,94	4,11
0	aantal	0	3	19	17	6	53	3	101
	%	0,00	2,83	3,62	4,66	3,57	13,25	8,82	5,85
/	nombre	0	0	0	0	0	0	0	0
	%	0,00	0,00	0,00	0,00	0,00	0,00	0,00	0,00
Aanwezig Présents	aantal	128	106	525	365	168	400	34	1726
	%	100,00	100,00	100,00	100,00	100,00	100,00	100,00	100,00
Afw-Abs	nombre	3	1	5	8	9	15	0	41
	%	2,29	0,93	0,94	2,14	5,08	3,61	0,00	2,32
TOTAAL TOTAL	aantal	131	107	530	373	177	415	34	1767
	%	7,41	6,06	29,99	21,11	10,02	23,49	1,92	100,00

% = berekend op het aantal aanwezige dieren - calculé sur le nombre d'animaux présents

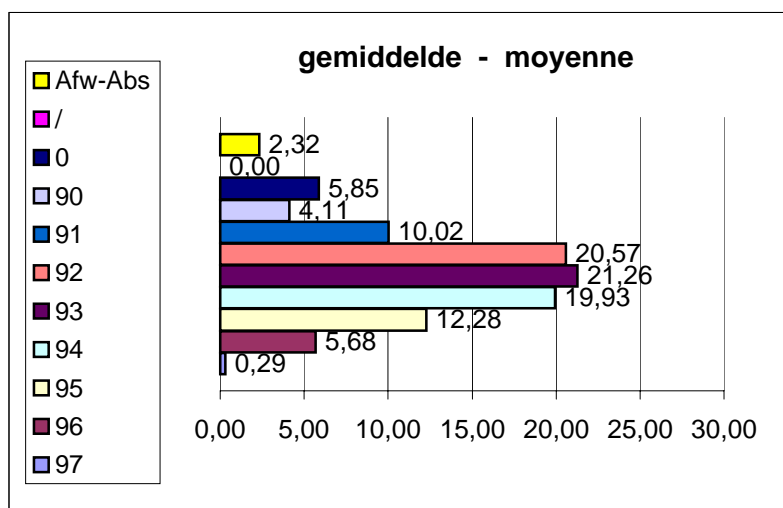

Geert De Clercq
Secrétaire national - Nationaal secretaris
avril 2004 april