

**LANDSBOND VAN FOKKERS VAN NEERHOFDIEREN v.z.w.
FEDERATION NATIONALE DES ELEVEURS D' ANIMAUX DE BASSE-COUR A.S.B.L.**

Onder de bescherming van de twee Interprovinciale Verbonden/Sous le Patronage des deux Fédérations Interprovinciales

VOORZITTER / PRESIDENT :

Dieter Plumanns , tel./tél. : 087 / 65.86.08
4720 Kelmis, Kirchplatz 9

ONDERVOORZITTER / VICE-PRESIDENT :

Koen Druyts , tel./tél. : 015 / 31.71.94
2570 Duffel, Waarloossteenweg 26

Secretaris-Penningmeester / Secrétaire-Trésorier :

Geert De Clercq , Klemhoutstraat 99 te/à 9620 Zottegem TEL : 09 / 361.17.12 FAX : 09 / 256.50.88
E-mail : LFN1992@hotmail.com Rekeningnummer / Numéro de compte : 000-0099044-07

**OVERZICHT DIEREN en BEOORDELINGEN
APERCU ANIMAUX et JUGEMENTS**

PROVINCIALE WEDSTRIJDEN WAALS BRABANT - 2003 BRAINE-le-CHATEAU - CONCOURS PROVINCIAUX BRABANT WALLON

beoordeling jugement		parkvogels oiseaux parc	watervogels palmipèdes	sierduiven pigeons	krielen vol. naines	hoenders gr. volailles	konijnen lapins	cavia's cobayes	gemiddelde moyenne
97	aantal	0	1	1	0	0	0	0	2
	%	0,00	4,76	0,83	0,00	0,00	0,00	0,00	0,57
96	nombre	1	3	10	7	1	3	0	25
	%	7,14	14,29	8,26	7,29	2,56	4,92	0,00	7,10
95	aantal	2	4	14	6	3	9	0	38
	%	14,29	19,05	11,57	6,25	7,69	14,75	0,00	10,80
94	nombre	3	2	17	11	4	11	0	48
	%	21,43	9,52	14,05	11,46	10,26	18,03	0,00	13,64
93	aantal	3	2	23	14	7	16	0	65
	%	21,43	9,52	19,01	14,58	17,95	26,23	0,00	18,47
92	nombre	3	6	33	31	9	9	0	91
	%	21,43	28,57	27,27	32,29	23,08	14,75	0,00	25,85
91	aantal	2	1	20	12	3	7	0	45
	%	14,29	4,76	16,53	12,50	7,69	11,48	0,00	12,78
90	nombre	0	1	2	13	5	2	0	23
	%	0,00	4,76	1,65	13,54	12,82	3,28	0,00	6,53
0	aantal	0	0	1	2	7	4	0	14
	%	0,00	0,00	0,83	2,08	17,95	6,56	0,00	3,98
/	nombre	0	1	0	0	0	0	0	1
	%	0,00	4,76	0,00	0,00	0,00	0,00	0,00	0,28
Aanwezig Présents	aantal	14	21	121	96	39	61	0	352
	%	100,00	100,00	100,00	100,00	100,00	100,00	0,00	100,00
Afw-Abs	nombre	0	9	9	4	0	1	0	23
	%	0,00	30,00	6,92	4,00	0,00	1,61	0,00	6,13
TOTAAL TOTAL	aantal	14	30	130	100	39	62	0	375
	%	3,73	8,00	34,67	26,67	10,40	16,53	0,00	100,00

% = berekend op het aantal aanwezige dieren - calculé sur le nombre d'animaux présents

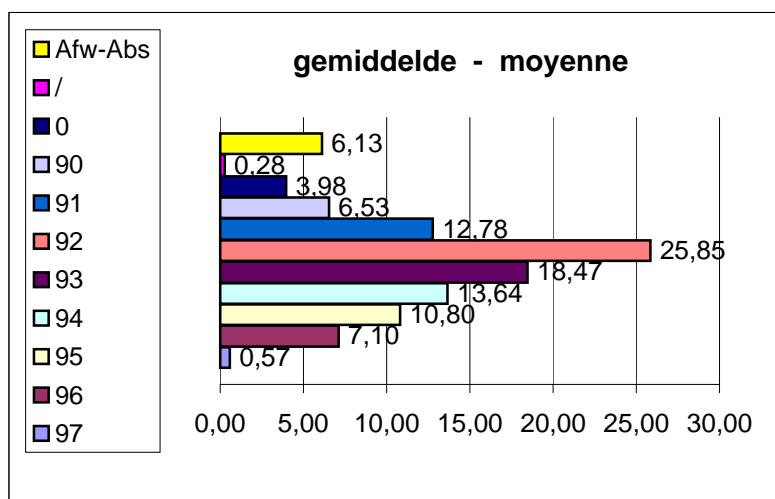

Geert De Clercq
Secrétaire national - Nationaal secretaris
avril 2004 april