

**LANDSBOND VAN FOKKERS VAN NEERHOFDIEREN v.z.w.
FEDERATION NATIONALE DES ELEVEURS D' ANIMAUX DE BASSE-COUR A.S.B.L.**

Onder de bescherming van de twee Interprovinciale Verbonden/Sous le Patronage des deux Fédérations Interprovinciales

VOORZITTER / PRESIDENT :

Dieter Plumanns , tel./tél. : 087 / 65.86.08
4720 Kelmis, Kirchplatz 9

ONDERVOORZITTER / VICE-PRESIDENT :

Koen Druyts , tel./tél. : 015 / 31.71.94
2570 Duffel, Waarloossteenweg 26

Secretaris-Penningmeester / Secrétaire-Trésorier :

Geert De Clercq , Klemhoutstraat 9 te/à 9620 Zottegem TEL : 09 / 361.17.12 FAX : 09 / 256.50.88
E-mail : LFN1992@hotmail.com Rekeningnummer / Numéro de compte : 000-0099044-07

**OVERZICHT DIEREN en BEOORDELINGEN
APERCU ANIMAUX et JUGEMENTS**

PROVINCIALE WEDSTRIJDEN LUIK - 2003 BATTICE - CONCOURS PROVINCIAUX LIEGE

beoordeling jugement		parkvogels oiseaux parc	watervogels palmipèdes	sierduiven pigeons	krielen vol. naines	hoenders gr. volailles	konijnen lapins	cavia's cobayes	gemiddelde moyenne
97	aantal	1	0	1	1	1	2	0	6
	%	1,00	0,00	0,21	0,55	0,34	0,24	0,00	0,28
96	nombre	11	15	33	11	8	61	3	142
	%	11,00	6,76	7,08	6,01	2,75	7,43	9,68	6,72
95	aantal	16	50	63	21	18	111	10	289
	%	16,00	22,52	13,52	11,48	6,19	13,52	32,26	13,67
94	nombre	26	58	141	32	37	195	4	493
	%	26,00	26,13	30,26	17,49	12,71	23,75	12,90	23,32
93	aantal	21	39	97	40	51	170	5	423
	%	21,00	17,57	20,82	21,86	17,53	20,71	16,13	20,01
92	nombre	17	41	76	44	58	121	2	359
	%	17,00	18,47	16,31	24,04	19,93	14,74	6,45	16,98
91	aantal	3	10	28	15	46	59	2	163
	%	3,00	4,50	6,01	8,20	15,81	7,19	6,45	7,71
90	nombre	1	4	7	9	47	20	1	89
	%	1,00	1,80	1,50	4,92	16,15	2,44	3,23	4,21
0	aantal	4	3	20	10	24	82	4	147
	%	4,00	1,35	4,29	5,46	8,25	9,99	12,90	6,95
/	nombre	0	2	0	0	1	0	0	3
	%	0,00	0,90	0,00	0,00	0,34	0,00	0,00	0,14
Aanwezig Présents	aantal	100	222	466	183	291	821	31	2114
	%	100,00	100,00	100,00	100,00	100,00	100,00	100,00	100,00
Afw-Abs	nombre	6	0	15	6	6	14	3	50
	%	5,66	0,00	3,12	3,17	2,02	1,68	8,82	2,31
TOTAAL TOTAL	aantal	106	222	481	189	297	835	34	2164
	%	4,90	10,26	22,23	8,73	13,72	38,59	1,57	100,00

% = berekend op het aantal aanwezige dieren - calculé sur le nombre d'animaux présents

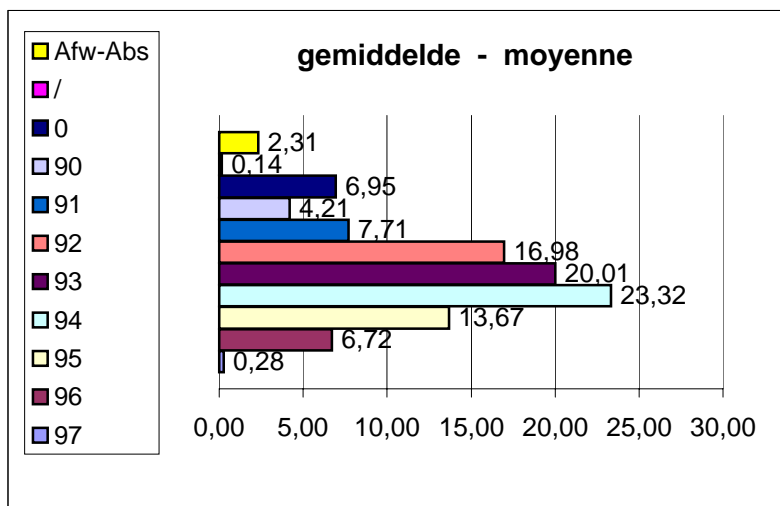

Geert De Clercq
Secrétaire national - Nationaal secretaris
avril 2004 april