

LANDSBOND VAN FOKKERS VAN NEERHOFDIEREN v.z.w.
FEDERATION NATIONALE DES ELEVEURS D' ANIMAUX DE BASSE-COUR A.S.B.L.

Onder de bescherming van de twee Interprovinciale Verbonden/Sous le Patronage des deux Fédérations Interprovinciales

VOORZITTER / PRESIDENT :

Dieter Plumanns , tel./tél. : 087 / 65.86.08
 4720 Kelmis, Kirchplatz 9

ONDERVOORZITTER / VICE-PRESIDENT :

Koen Druyts , tel./tél. : 015 / 31.71.94
 2570 Duffel, Waarloossteenweg 26

Secretaris-Penningmeester / Secrétaire-Trésorier :

Geert De Clercq , Klemhoutstraat 99 te/à 9620 Zottegem TEL : 09 / 361.17.12 FAX : 09 / 256.50.88
 E-mail : LFN1992@hotmail.com Rekeningnummer / Numéro de compte : 000-0099044-07

OVERZICHT DIEREN en BEOORDELINGEN
APERCU ANIMAUX et JUGEMENTS

PROVINCIALE WEDSTRIJDEN LUXEMBURG - 2003 LIBRAMONT - CONCOURS PROVINCIAUX LUXEMBOURG

beoordeling jugement		parkvogels oiseaux parc	watervogels palmipèdes	sierduiven pigeons	krielen vol. naines	hoenders gr. volailles	konijnen lapins	cavia's cobayes	gemiddelde moyenne
97	aantal	0	0	0	0	0	0	1	1
	%	0,00	0,00	0,00	0,00	0,00	0,00	8,33	0,18
96	nombre	1	1	9	4	9	15	2	41
	%	6,67	2,94	6,00	7,14	9,18	7,81	16,67	7,36
95	aantal	3	2	18	5	10	20	2	60
	%	20,00	5,88	12,00	8,93	10,20	10,42	16,67	10,77
94	nombre	2	10	38	9	13	48	4	124
	%	13,33	29,41	25,33	16,07	13,27	25,00	33,33	22,26
93	aantal	2	4	31	14	19	36	1	107
	%	13,33	11,76	20,67	25,00	19,39	18,75	8,33	19,21
92	nombre	5	14	31	12	31	39	0	132
	%	33,33	41,18	20,67	21,43	31,63	20,31	0,00	23,70
91	aantal	2	2	20	5	6	15	0	50
	%	13,33	5,88	13,33	8,93	6,12	7,81	0,00	8,98
90	nombre	0	1	1	3	2	7	1	15
	%	0,00	2,94	0,67	5,36	2,04	3,65	8,33	2,69
0	aantal	0	0	2	4	8	12	1	27
	%	0,00	0,00	1,33	7,14	8,16	6,25	8,33	4,85
/	nombre	0	0	0	0	0	0	0	0
	%	0,00	0,00	0,00	0,00	0,00	0,00	0,00	0,00
Aanwezig Présents	aantal	15	34	150	56	98	192	12	557
	%	100,00	100,00	100,00	100,00	100,00	100,00	100,00	100,00
Afw-Abs	nombre	0	1	20	3	0	1	0	25
	%	0,00	2,86	11,76	5,08	0,00	0,52	0,00	4,30
TOTAAL TOTAL	aantal	15	35	170	59	98	193	12	582
	%	2,58	6,01	29,21	10,14	16,84	33,16	2,06	100,00

% = berekend op het aantal aanwezige dieren - calculé sur le nombre d'animaux présents

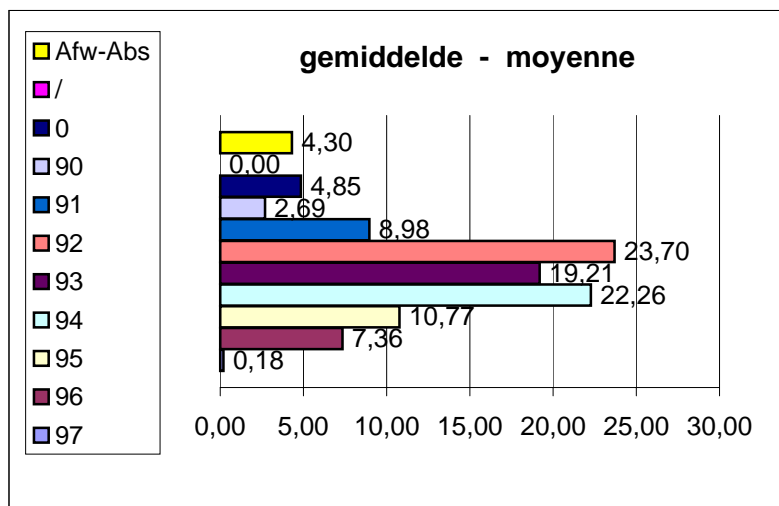

Geert De Clercq
 Secrétaire national - Nationaal secretaris
 avril 2004 april

