

**LANDSBOND VAN FOKKERS VAN NEERHOFDIEREN v.z.w.  
FEDERATION NATIONALE DES ELEVEURS D' ANIMAUX DE BASSE-COUR A.S.B.L.**

*Onder de bescherming van de twee Interprovinciale Verbonden/Sous le Patronage des deux Fédérations Interprovinciales*

**VOORZITTER / PRESIDENT :**

Dieter Plumanns , tel./tél. : 087 / 65.86.08  
4720 Kelmis, Kirchplatz 9

**ONDERVOORZITTER / VICE-PRESIDENT :**

Koen Druyts , tel./tél. : 015 / 31.71.94  
2570 Duffel, Waarloossteenweg 26

**Secretaris-Penningmeester / Secrétaire-Trésorier :**

Geert De Clercq , Klemhoutstraat 99 te/à 9620 Zottegem TEL : 09 / 361.17.12 FAX : 09 / 256.50.88  
E-mail : LFN1992@hotmail.com Rekeningnummer / Numéro de compte : 000-0099044-07

**OVERZICHT DIEREN en BEOORDELINGEN  
APERCU ANIMAUX et JUGEMENTS**

**ALGEMEEN OVERZICHT 5 Vlaamse wedstrijden - 2003 - APERCU GENERAL 5 concours flamands  
provinciale / provinciaux**

beoordeling jugement		parkvogels oiseaux parc	watervogels palmipèdes	sierduiven pigeons	krielen vol. naines	hoenders gr. volailles	konijnen lapins	cavia's cobayes	gemiddelde moyenne
97	aantal	0	0	12	1	0	1	0	14
	%	0,00	0,00	0,61	0,08	0,00	0,07	0,00	0,20
96	nombre	48	46	120	47	38	113	19	431
	%	8,94	7,18	6,06	3,87	4,40	7,81	8,41	6,24
95	aantal	124	114	297	138	108	278	36	1095
	%	23,09	17,78	14,99	11,35	12,51	19,23	15,93	15,85
94	nombre	120	127	430	166	125	394	42	1404
	%	22,35	19,81	21,71	13,65	14,48	27,25	18,58	20,32
93	aantal	118	151	511	245	161	291	38	1515
	%	21,97	23,56	25,80	20,15	18,66	20,12	16,81	21,92
92	nombre	77	111	364	292	194	124	31	1193
	%	14,34	17,32	18,37	24,01	22,48	8,58	13,72	17,26
91	aantal	37	55	134	190	129	66	19	630
	%	6,89	8,58	6,76	15,63	14,95	4,56	8,41	9,12
90	nombre	8	32	45	91	58	39	27	300
	%	1,49	4,99	2,27	7,48	6,72	2,70	11,95	4,34
0	aantal	5	5	68	46	50	140	14	328
	%	0,93	0,78	3,43	3,78	5,79	9,68	6,19	4,75
/	nombre	0	0	0	0	0	0	0	0
	%	0,00	0,00	0,00	0,00	0,00	0,00	0,00	0,00
Aanwezig Présents	aantal	537	641	1981	1216	863	1446	226	6910
	%	100,00	100,00	100,00	100,00	100,00	100,00	100,00	100,00
Afw-Abs	nombre	14	9	13	54	49	57	7	203
	%	2,54	1,38	0,65	4,25	5,37	3,79	3,00	2,85
TOTAAL TOTAL	aantal	551	650	1994	1270	912	1503	233	7113
	%	7,75	9,14	28,03	17,85	12,82	21,13	3,28	100,00

% = berekend op het aantal aanwezige dieren - calculé sur le nombre d'animaux présents

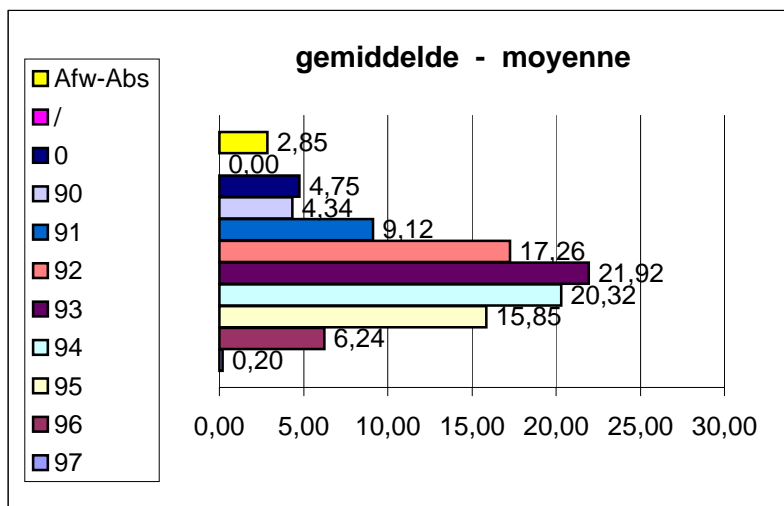

Geert De Clercq  
Secrétaire national - Nationaal secretaris  
avril 2004 april

gemiddelde - moyenne

- Afw-Abs
- /
- 0
- 90
- 91
- 92
- 93
- 94
- 95
- 96
- 97

