

**LANDSBOND VAN FOKKERS VAN NEERHOFDIEREN v.z.w.
FEDERATION NATIONALE DES ELEVEURS D' ANIMAUX DE BASSE-COUR A.S.B.L.**

Onder de bescherming van de twee Interprovinciale Verbonden/Sous le Patronage des deux Fédérations Interprovinciales

VOORZITTER / PRESIDENT :

Dieter Plumanns , tel./tél. : 087 / 65.86.08
4720 Kelmis, Kirchplatz 9

ONDERVOORZITTER / VICE-PRESIDENT :

Koen Druyts , tel./tél. : 015 / 31.71.94
2570 Duffel, Waarloossteenweg 26

Secretaris-Penningmeester / Secrétaire-Trésorier :

Geert De Clercq, Klemhoutstraat 99 te/à 9620 Zottegem TEL : 09 / 361.17.12 FAX : 09 / 256.50.88
E-mail : LFN1992@hotmail.com Rekeningnummer / Numéro de compte : 000-0099044-07

**OVERZICHT DIEREN en BEOORDELINGEN
APERCU ANIMAUX et JUGEMENTS**

NATIONALE WEDSTRIJDEN - 2004-2005 - CONCOURS NATIONAUX - BORGLOON

beoordeling jugement		parkvogels oiseaux parc	watervogels palmipèdes	sierduiven pigeons	krielen vol. naines	hoenders gr. volailles	konijnen lapins	cavia's cobayes	gemiddelde moyenne
97	aantal	0	0	8	0	0	5	1	14
	%	0,00	0,00	1,01	0,00	0,00	0,60	1,16	0,50
96	nombre	17	22	42	23	15	95	8	222
	%	12,23	10,63	5,30	6,28	4,21	11,35	9,30	7,98
95	aantal	27	44	108	50	52	163	10	454
	%	19,42	21,26	13,64	13,66	14,61	19,47	11,63	16,31
94	nombre	31	56	185	71	55	229	26	653
	%	22,30	27,05	23,36	19,40	15,45	27,36	30,23	23,46
93	aantal	28	38	208	86	69	163	19	611
	%	20,14	18,36	26,26	23,50	19,38	19,47	22,09	21,95
92	nombre	29	29	143	68	79	77	9	434
	%	20,86	14,01	18,06	18,58	22,19	9,20	10,47	15,59
91	aantal	6	13	39	39	44	30	5	176
	%	4,32	6,28	4,92	10,66	12,36	3,58	5,81	6,32
90	nombre	1	4	29	18	26	10	3	91
	%	0,72	1,93	3,66	4,92	7,30	1,19	3,49	3,27
0	aantal	0	1	30	11	16	65	5	128
	%	0,00	0,48	3,79	3,01	4,49	7,77	5,81	4,60
0	nombre	0	0	0	0	0	0	0	0
	%	0,00	0,00	0,00	0,00	0,00	0,00	0,00	0,00
Aanwezig Présents	aantal	139	207	792	366	356	837	86	2783
	%	100,00	100,00	100,00	100,00	100,00	100,00	100,00	100,00
Afw-Abs	nombre	1	5	11	23	3	32	4	79
	%	0,71	2,36	1,37	5,91	0,84	3,68	4,44	2,76
TOTAAL TOTAL	aantal	140	212	803	389	359	869	90	2862
	%	4,89	7,41	28,06	13,59	12,54	30,36	3,14	100,00

% = berekend op het aantal aanwezige dieren - calculé sur le nombre d'animaux présents

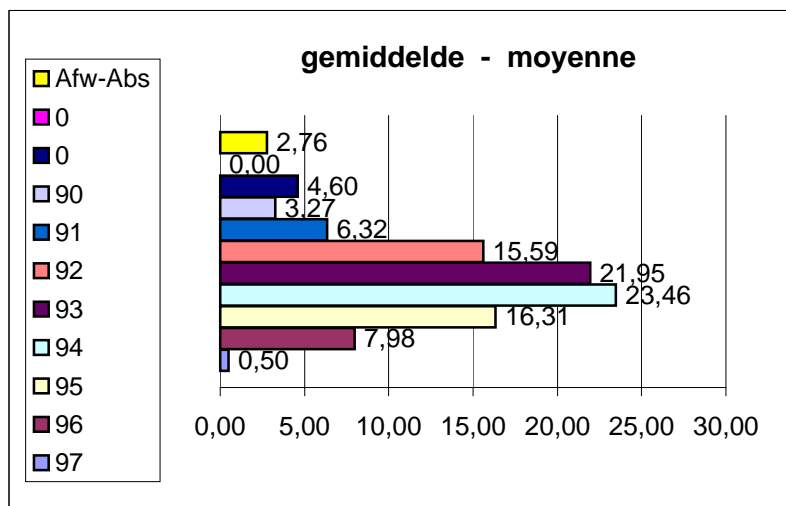

Geert De Clercq
Secrétaire national - Nationaal secretaris
février 2005 februari