

**LANDSBOND VAN FOKKERS VAN NEERHOFDIEREN v.z.w.
FEDERATION NATIONALE DES ELEVEURS D' ANIMAUX DE BASSE-COUR A.S.B.L.**

Onder de bescherming van de twee Interprovinciale Verbonden/Sous le Patronage des deux Fédérations Interprovinciales

VOORZITTER / PRESIDENT :

Dieter Plumanns , tel./tél. : 087 / 65.86.08
4720 Kelmis, Kirchplatz 9

ONDERVOORZITTER / VICE-PRESIDENT :

Koen Druyts , tel./tél. : 015 / 31.71.94
2570 Duffel, Waarloossteenweg 26

Secretaris-Penningmeester / Secrétaire-Trésorier :

Geert De Clercq , Klemhoutstraat 99 te/à 9620 Zottegem TEL : 09 / 361.17.12 FAX : 09 / 256.50.88
E-mail : LFN1992@hotmail.com Rekeningnummer / Numéro de compte : 000-0099044-07

**OVERZICHT DIEREN en BEOORDELINGEN
APERCU ANIMAUX et JUGEMENTS**

PROVINCIALE WEDSTRIJDEN ANTWERPEN - 2004 WESTERLO - CONCOURS PROVINCIAUX ANVERS

beoordeling jugement		parkvogels oiseaux parc	watervogels palmipèdes	sierduiven pigeons	krielen vol. naines	hoenders gr. volailles	konijnen lapins	cavia's cobayes	gemiddelde moyenne
97	aantal	0	0	5	0	0	1	0	6
	%	0,00	0,00	1,54	0,00	0,00	0,47	0,00	0,48
96	nombre	0	0	28	15	18	23	3	87
	%	0,00	0,00	8,62	4,25	6,16	10,90	18,75	6,95
95	aantal	1	4	54	42	45	45	3	194
	%	4,76	12,12	16,62	11,90	15,41	21,33	18,75	15,51
94	nombre	5	9	82	69	73	54	6	298
	%	23,81	27,27	25,23	19,55	25,00	25,59	37,50	23,82
93	aantal	11	15	94	84	57	48	3	312
	%	52,38	45,45	28,92	23,80	19,52	22,75	18,75	24,94
92	nombre	3	5	38	76	46	22	0	190
	%	14,29	15,15	11,69	21,53	15,75	10,43	0,00	15,19
91	aantal	1	0	14	36	21	7	1	80
	%	4,76	0,00	4,31	10,20	7,19	3,32	6,25	6,39
90	nombre	0	0	7	16	15	0	0	38
	%	0,00	0,00	2,15	4,53	5,14	0,00	0,00	3,04
0	aantal	0	0	3	15	17	11	0	46
	%	0,00	0,00	0,92	4,25	5,82	5,21	0,00	3,68
0	nombre	0	0	0	0	0	0	0	0
	%	0,00	0,00	0,00	0,00	0,00	0,00	0,00	0,00
Aanwezig Présents	aantal	21	33	325	353	292	211	16	1251
	%	100,00	100,00	100,00	100,00	100,00	100,00	100,00	100,00
Afw-Abs	nombre	0	0	40	11	4	7	0	62
	%	0,00	0,00	10,96	3,02	1,35	3,21	0,00	4,72
TOTAAL TOTAL	aantal	21	33	365	364	296	218	16	1313
	%	1,60	2,51	27,80	27,72	22,54	16,60	1,22	100,00

% = berekend op het aantal aanwezige dieren - calculé sur le nombre d'animaux présents

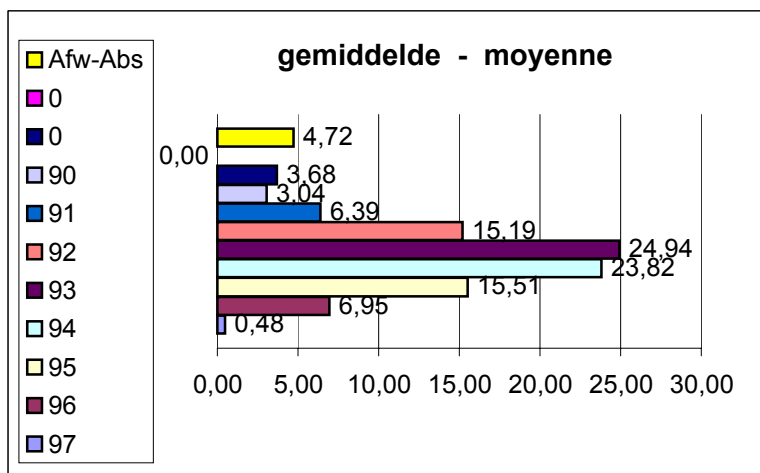

Geert De Clercq
Secrétaire national - Nationaal secretaris
février 2005 februari