

LANDSBOND VAN FOKKERS VAN NEERHOFDIEREN v.z.w.
FEDERATION NATIONALE DES ELEVEURS D' ANIMAUX DE BASSE-COUR A.S.B.L.

Onder de bescherming van de twee Interprovinciale Verbonden/Sous le Patronage des deux Fédérations Interprovinciales

VOORZITTER / PRESIDENT :

Dieter Plumanns , tel./tél. : 087 / 65.86.08
 4720 Kelmis, Kirchplatz 9

ONDERVOORZITTER / VICE-PRESIDENT :

Koen Druyts , tel./tél. : 015 / 31.71.94
 2570 Duffel, Waarloossteenweg 26

Secretaris-Penningmeester / Secrétaire-Trésorier :

Geert De Clercq , Klemhoutstraat 99 te/à 9620 Zottegem TEL : 09 / 361.17.12 FAX : 09 / 256.50.88
 E-mail : LFN1992@hotmail.com Rekeningnummer / Numéro de compte : 000-0099044-07

OVERZICHT DIEREN en BEOORDELINGEN
APERCU ANIMAUX et JUGEMENTS

PROVINCIALE WEDSTRIJDEN VLAAMS BRABANT - 2004 OUD-HEVERLEE - CONCOURS PROVINCIAUX BRABANT FLAMAND

beoordeling jugement		parkvogels oiseaux parc	watervogels palmipèdes	sierduiven pigeons	krielen vol. naines	hoenders gr. volailles	konijnen lapins	cavia's cobayes	gemiddelde moyenne
97	aantal	0	0	1	1	1	1	0	4
	%	0,00	0,00	0,34	0,45	0,97	0,31	0,00	0,36
96	nombre	9	6	22	14	4	34	6	95
	%	16,67	8,70	7,48	6,31	3,88	10,53	13,95	8,57
95	aantal	12	15	43	39	14	76	10	209
	%	22,22	21,74	14,63	17,57	13,59	23,53	23,26	18,86
94	nombre	13	13	77	39	23	101	2	268
	%	24,07	18,84	26,19	17,57	22,33	31,27	4,65	24,19
93	aantal	7	17	84	38	18	56	8	228
	%	12,96	24,64	28,57	17,12	17,48	17,34	18,60	20,58
92	nombre	10	13	39	33	18	21	8	142
	%	18,52	18,84	13,27	14,86	17,48	6,50	18,60	12,82
91	aantal	3	4	23	26	10	13	3	82
	%	5,56	5,80	7,82	11,71	9,71	4,02	6,98	7,40
90	nombre	0	0	4	16	7	5	2	34
	%	0,00	0,00	1,36	7,21	6,80	1,55	4,65	3,07
0	aantal	0	1	1	16	8	16	4	46
	%	0,00	1,45	0,34	7,21	7,77	4,95	9,30	4,15
0	nombre	0	0	0	0	0	0	0	0
	%	0,00	0,00	0,00	0,00	0,00	0,00	0,00	0,00
Aanwezig Présents	aantal	54	69	294	222	103	323	43	1108
	%	100,00	100,00	100,00	100,00	100,00	100,00	100,00	100,00
Afw-Abs	nombre	0	0	8	6	0	15	1	30
	%	0,00	0,00	2,65	2,63	0,00	4,44	2,27	2,64
TOTAAL TOTAL	aantal	54	69	302	228	103	338	44	1138
	%	4,75	6,06	26,54	20,04	9,05	29,70	3,87	100,00

% = berekend op het aantal aanwezige dieren - calculé sur le nombre d'animaux présents

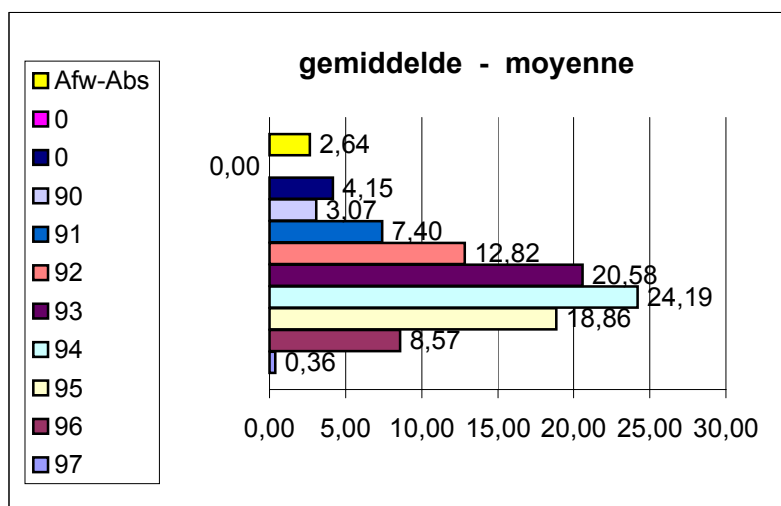

Geert De Clercq
 Secrétaire national - Nationaal secretaris
 février 2005 februari