

LANDSBOND VAN FOKKERS VAN NEERHOFDIEREN v.z.w.
FEDERATION NATIONALE DES ELEVEURS D' ANIMAUX DE BASSE-COUR A.S.B.L.

Onder de bescherming van de twee Interprovinciale Verbonden/Sous le Patronage des deux Fédérations Interprovinciales

VOORZITTER / PRESIDENT :

Dieter Plumanns , tel./tél. : 087 / 65.86.08
 4720 Kelmis, Kirchplatz 9

ONDERVOORZITTER / VICE-PRESIDENT :

Koen Druyts , tel./tél. : 015 / 31.71.94
 2570 Duffel, Waarloossteenweg 26

Secretaris-Penningmeester / Secrétaire-Trésorier :

Geert De Clercq , Klemhoutstraat 99 te/à 9620 Zottegem TEL : 09 / 361.17.12 FAX : 09 / 256.50.88
 E-mail : LFN1992@hotmail.com Rekeningnummer / Numéro de compte : 000-0099044-07

OVERZICHT DIEREN en BEOORDELINGEN
APERCU ANIMAUX et JUGEMENTS

PROVINCIALE WEDSTRIJDEN LIMBURG - 2004 HASSELT - CONCOURS PROVINCIAUX LIMBOURG

beoordeling jugement		parkvogels oiseaux parc	watervogels palmipèdes	sierduiven pigeons	krielen vol. naines	hoenders gr. volailles	konijnen lapins	cavia's cobayes	gemiddelde moyenne
97	aantal	0	0	8	2	1	1	0	12
	%	0,00	0,00	1,47	1,09	0,53	0,72	0,00	1,03
96	nombre	5	4	50	12	7	8	1	87
	%	12,82	8,51	9,17	6,56	3,68	5,80	3,57	7,44
95	aantal	13	9	91	31	24	31	2	201
	%	33,33	19,15	16,70	16,94	12,63	22,46	7,14	17,18
94	nombre	9	10	136	37	29	46	2	269
	%	23,08	21,28	24,95	20,22	15,26	33,33	7,14	22,99
93	aantal	11	15	133	39	34	28	5	265
	%	28,21	31,91	24,40	21,31	17,89	20,29	17,86	22,65
92	nombre	1	5	79	30	42	13	9	179
	%	2,56	10,64	14,50	16,39	22,11	9,42	32,14	15,30
91	aantal	0	2	24	19	22	2	2	71
	%	0,00	4,26	4,40	10,38	11,58	1,45	7,14	6,07
90	nombre	0	2	10	4	12	1	2	31
	%	0,00	4,26	1,83	2,19	6,32	0,72	7,14	2,65
0	aantal	0	0	14	9	19	8	5	55
	%	0,00	0,00	2,57	4,92	10,00	5,80	17,86	4,70
0	nombre	0	0	0	0	0	0	0	0
	%	0,00	0,00	0,00	1,00	0,00	0,00	0,00	0,00
Aanwezig Présents	aantal	39	47	545	183	190	138	28	1170
	%	100,00	100,00	100,00	100,00	100,00	100,00	100,00	100,00
Afw-Abs	nombre	0	3	7	8	19	1	2	40
	%	0,00	6,00	1,27	4,19	9,09	0,72	6,67	3,31
TOTAAL TOTAL	aantal	39	50	552	191	209	139	30	1210
	%	3,22	4,13	45,62	15,79	17,27	11,49	2,48	100,00

% = berekend op het aantal aanwezige dieren - calculé sur le nombre d'animaux présents

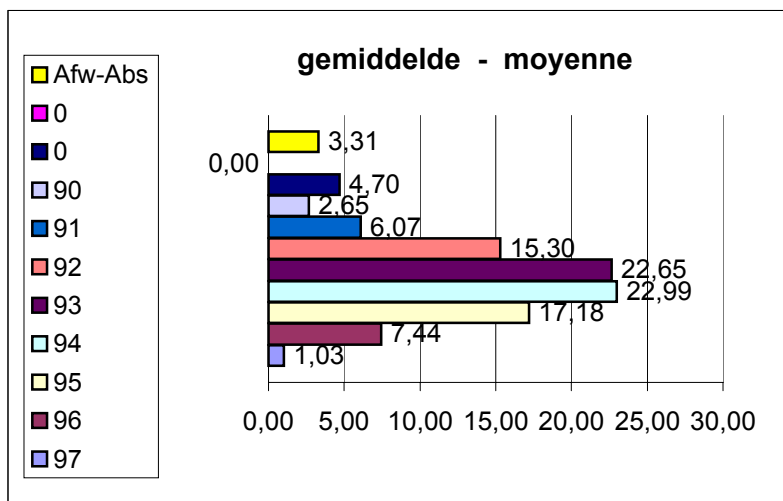

Geert De Clercq
 Secrétaire national - Nationaal secretaris
 février 2005 februari