

**LANDSBOND VAN FOKKERS VAN NEERHOFDIEREN v.z.w.
FEDERATION NATIONALE DES ELEVEURS D' ANIMAUX DE BASSE-COUR A.S.B.L.**

Onder de bescherming van de twee Interprovinciale Verbonden/Sous le Patronage des deux Fédérations Interprovinciales

VOORZITTER / PRESIDENT :

Dieter Plumanns , tel./tél. : 087 / 65.86.08
4720 Kelmis, Kirchplatz 9

ONDERVOORZITTER / VICE-PRESIDENT :

Koen Druyts , tel./tél. : 015 / 31.71.94
2570 Duffel, Waarloossteenweg 26

Secretaris-Penningmeester / Secrétaire-Trésorier :

Geert De Clercq, Klemhoutstraat 99 te/à 9620 Zottegem TEL : 09 / 361.17.12 FAX : 09 / 256.50.88
E-mail : LFN1992@hotmail.com Rekeningnummer / Numéro de compte : 000-0099044-07

**OVERZICHT DIEREN en BEOORDELINGEN
APERCU ANIMAUX et JUGEMENTS**

PROVINCIALE WEDSTRIJDEN OOST-VLAANDEREN -2004 MERELBEKE - CONCOURS PROVINCIAUX FLANDRE ORIENTALE

beoordeling jugement		parkvogels oiseaux parc	watervogels palmipèdes	sierduiven pigeons	krielen vol. naines	hoenders gr. volailles	konijnen lapins	cavia's cobayes	gemiddelde moyenne
97	aantal	0	0	3	0	0	1	0	4
	%	0,00	0,00	0,92	0,00	0,00	0,26	0,00	0,24
96	nombre	15	11	16	20	12	55	8	137
	%	20,55	8,59	4,91	4,94	4,60	14,36	11,11	8,31
95	aantal	23	20	49	62	29	90	13	286
	%	31,51	15,63	15,03	15,31	11,11	23,50	18,06	17,35
94	nombre	18	32	90	67	44	88	26	365
	%	24,66	25,00	27,61	16,54	16,86	22,98	36,11	22,15
93	aantal	10	38	88	73	64	70	10	353
	%	13,70	29,69	26,99	18,02	24,52	18,28	13,89	21,42
92	nombre	7	24	47	73	46	38	11	246
	%	9,59	18,75	14,42	18,02	17,62	9,92	15,28	14,93
91	aantal	0	0	19	60	28	14	1	122
	%	0,00	0,00	5,83	14,81	10,73	3,66	1,39	7,40
90	nombre	0	2	8	35	23	9	1	78
	%	0,00	1,56	2,45	8,64	8,81	2,35	1,39	4,73
0	aantal	0	1	6	15	15	18	2	57
	%	0,00	0,78	1,84	3,70	5,75	4,70	2,78	3,46
0	nombre	0	0	0	0	0	0	0	0
	%	0,00	0,00	0,00	0,00	0,00	0,00	0,00	0,00
Aanwezig Présents	aantal	73	128	326	405	261	383	72	1648
	%	100,00	100,00	100,00	100,00	100,00	100,00	100,00	100,00
Afw-Abs	nombre	1	0	3	21	9	11	1	46
	%	1,35	0,00	0,91	4,93	3,33	2,79	1,37	2,72
TOTAAL TOTAL	aantal	74	128	329	426	270	394	73	1694
	%	4,37	7,56	19,42	25,15	15,94	23,26	4,31	100,00

% = berekend op het aantal aanwezige dieren - calculé sur le nombre d'animaux présents

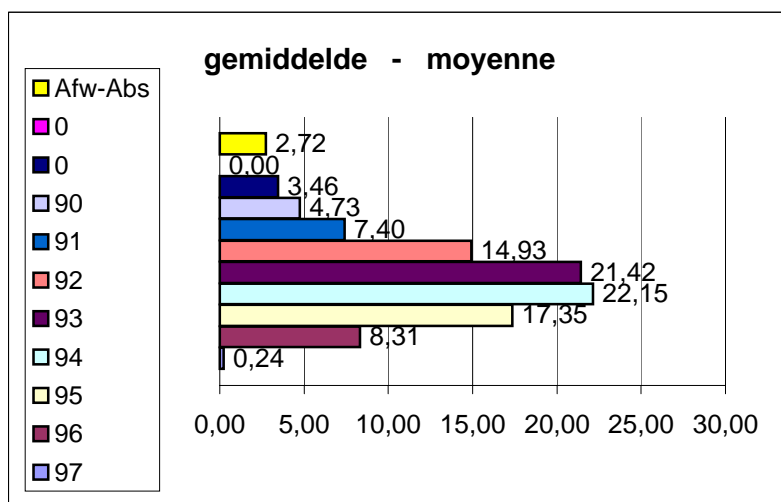

Geert De Clercq
Secrétaire national - Nationaal secretaris
février 2005 februari