

LANDSBOND VAN FOKKERS VAN NEERHOFDIEREN v.z.w.
FEDERATION NATIONALE DES ELEVEURS D' ANIMAUX DE BASSE-COUR A.S.B.L.

Onder de bescherming van de twee Interprovinciale Verbonden/Sous le Patronage des deux Fédérations Interprovinciales

VOORZITTER / PRESIDENT :

Dieter Plumanns , tel./tél. : 087 / 65.86.08
 4720 Kelmis, Kirchplatz 9

ONDERVOORZITTER / VICE-PRESIDENT :

Koen Druyts , tel./tél. : 015 / 31.71.94
 2570 Duffel, Waarloossteenweg 26

Secretaris-Penningmeester / Secrétaire-Trésorier :

Geert De Clercq , Klemhoutstraat 99 te/à 9620 Zottegem TEL : 09 / 361.17.12 FAX : 09 / 256.50.88
 E-mail : LFN1992@hotmail.com Rekeningnummer / Numéro de compte : 000-0099044-07

OVERZICHT DIEREN en BEOORDELINGEN
APERCU ANIMAUX et JUGEMENTS

PROVINCIALE WEDSTRIJDEN WEST-VLAANDEREN -2004 BRUGGE - CONCOURS PROVINCIAUX FLANDRE OCCIDENTALE

beoordeling jugement		parkvogels oiseaux parc	watervogels palmipèdes	sierduiven pigeons	krielen vol. naines	hoenders gr. volailles	konijnen lapins	cavia's cobayes	gemiddelde moyenne
97	aantal	0	0	2	0	1	1	0	4
	%	0,00	0,00	0,34	0,00	0,53	0,23	0,00	0,20
96	nombre	28	16	26	10	7	26	7	120
	%	11,57	7,51	4,38	4,27	3,74	6,07	12,50	6,14
95	aantal	42	32	97	29	22	87	7	316
	%	17,36	15,02	16,36	12,39	11,76	20,33	12,50	16,18
94	nombre	45	45	128	48	31	93	10	400
	%	18,60	21,13	21,59	20,51	16,58	21,73	17,86	20,48
93	aantal	43	51	137	45	33	73	18	400
	%	17,77	23,94	23,10	19,23	17,65	17,06	32,14	20,48
92	nombre	52	41	109	42	30	52	6	332
	%	21,49	19,25	18,38	17,95	16,04	12,15	10,71	17,00
91	aantal	22	19	52	25	33	31	1	183
	%	9,09	8,92	8,77	10,68	17,65	7,24	1,79	9,37
90	nombre	6	7	24	19	11	14	2	83
	%	2,48	3,29	4,05	8,12	5,88	3,27	3,57	4,25
0	aantal	4	2	18	16	19	51	5	115
	%	1,65	0,94	3,04	6,84	10,16	11,92	8,93	5,89
0	nombre	0	0	0	0	0	0	0	0
	%	0,00	0,00	0,00	0,00	0,00	0,00	0,00	0,00
Aanwezig Présents	aantal	242	213	593	234	187	428	56	1953
	%	100,00	4,00	100,00	100,00	100,00	100,00	100,00	100,00
Afw-Abs	nombre	5	2	9	15	5	12	4	52
	%	2,02	0,93	1,50	6,02	2,60	2,73	6,67	2,59
TOTAAL TOTAL	aantal	247	215	602	249	192	440	60	2005
	%	12,32	10,72	30,02	12,42	9,58	21,95	2,99	100,00

% = berekend op het aantal aanwezige dieren - calculé sur le nombre d'animaux présents

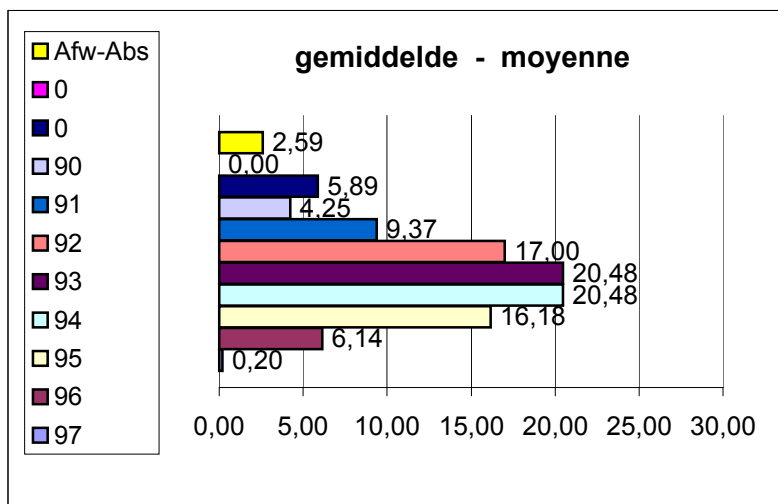

Geert De Clercq
 Secrétaire national - Nationaal secretaris
 février 2005 februari