

LANDSBOND VAN FOKKERS VAN NEERHOFDIEREN v.z.w.
FEDERATION NATIONALE DES ELEVEURS D' ANIMAUX DE BASSE-COUR A.S.B.L.

Onder de bescherming van de twee Interprovinciale Verbonden/Sous le Patronage des deux Fédérations Interprovinciales

VOORZITTER / PRESIDENT :

Dieter Plumanns , tel./tél. : 087 / 65.86.08
 4720 Kelmis, Kirchplatz 9

ONDERVOORZITTER / VICE-PRESIDENT :

Koen Druyts , tel./tél. : 015 / 31.71.94
 2570 Duffel, Waarloossteenweg 26

Secretaris-Penningmeester / Secrétaire-Trésorier :

Geert De Clercq , Klemhoutstraat 99 te/à 9620 Zottegem TEL : 09 / 361.17.12 FAX : 09 / 256.50.88
 E-mail : LFN1992@hotmail.com Rekeningnummer / Numéro de compte : 000-0099044-07

OVERZICHT DIEREN en BEOORDELINGEN
APERCU ANIMAUX et JUGEMENTS

PROVINCIALE WEDSTRIJDEN HENEGOUWEN - 2004 FRASNES - CONCOURS PROVINCIAUX HAINAUT

beoordeling jugement		parkvogels oiseaux parc	watervogels palmipèdes	sierduiven pigeons	krielen vol. naines	hoenders gr. volailles	konijnen lapins	cavia's cobayes	gemiddelde moyenne
97	aantal	1	0	4	4	1	1	0	11
	%	0,95	0,00	0,64	0,99	0,51	0,24	0,00	0,58
96	nombre	8	5	37	18	10	45	3	126
	%	7,62	4,07	5,91	4,46	5,13	10,84	9,38	6,63
95	aantal	9	14	68	35	26	67	2	221
	%	8,57	11,38	10,86	8,66	13,33	16,14	6,25	11,63
94	nombre	18	15	161	65	22	94	8	383
	%	17,14	12,20	25,72	16,09	11,28	22,65	25,00	20,16
93	aantal	14	29	137	90	33	76	6	385
	%	13,33	23,58	21,88	22,28	16,92	18,31	18,75	20,26
92	nombre	33	34	143	84	37	68	6	405
	%	31,43	27,64	22,84	20,79	18,97	16,39	18,75	21,32
91	aantal	14	17	47	58	26	24	3	189
	%	13,33	13,82	7,51	14,36	13,33	5,78	9,38	9,95
90	nombre	7	5	16	27	13	8	2	78
	%	6,67	4,07	2,56	6,68	6,67	1,93	6,25	4,11
0	aantal	1	4	13	23	27	32	2	102
	%	0,95	3,25	2,08	5,69	13,85	7,71	6,25	5,37
0	nombre	0	0	0	0	0	0	0	0
	%	0,00	0,00	0,00	0,00	0,00	0,00	0,00	0,00
Aanwezig Présents	aantal	105	123	626	404	195	415	32	1900
	%	100,00	100,00	100,00	100,00	100,00	100,00	100,00	100,00
Afw-Abs	nombre	0	3	22	12	1	10	0	48
	%	0,00	2,38	3,40	2,88	0,51	2,35	0,00	2,46
TOTAAL TOTAL	aantal	105	126	648	416	196	425	32	1948
	%	5,39	6,47	33,26	21,36	10,06	21,82	1,64	100,00

% = berekend op het aantal aanwezige dieren - calculé sur le nombre d'animaux présents

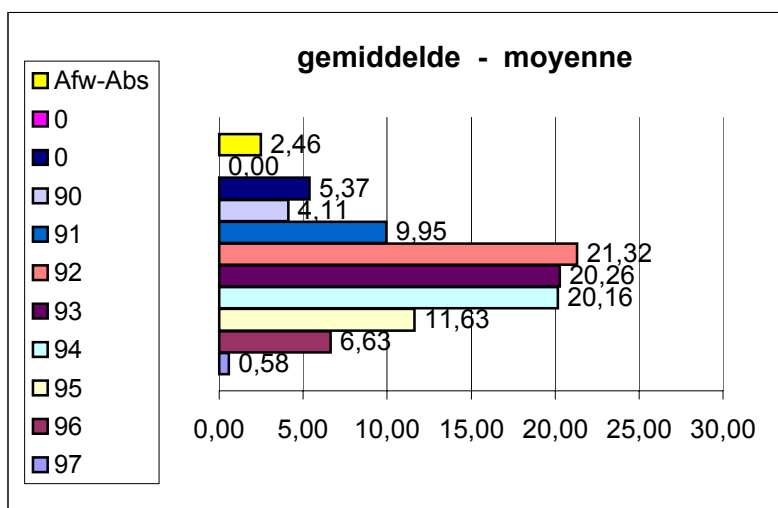

Geert De Clercq
 Secrétaire national - Nationaal secretaris
 février 2005 februari