

**LANDSBOND VAN FOKKERS VAN NEERHOFDIEREN v.z.w.
FEDERATION NATIONALE DES ELEVEURS D' ANIMAUX DE BASSE-COUR A.S.B.L.**

Onder de bescherming van de twee Interprovinciale Verbonden/Sous le Patronage des deux Fédérations Interprovinciales

VOORZITTER / PRESIDENT :

Dieter Plumanns , tel./tél. : 087 / 65.86.08
4720 Kelmis, Kirchplatz 9

ONDERVOORZITTER / VICE-PRESIDENT :

Koen Druyts , tel./tél. : 015 / 31.71.94
2570 Duffel, Waarloossteenweg 26

Secretaris-Penningmeester / Secrétaire-Trésorier :

Geert De Clercq , Klemhoutstraat 99 te/à 9620 Zottegem TEL : 09 / 361.17.12 FAX : 09 / 256.50.88
E-mail : LFN1992@hotmail.com Rekeningnummer / Numéro de compte : 000-0099044-07

**OVERZICHT DIEREN en BEOORDELINGEN
APERCU ANIMAUX et JUGEMENTS**

PROVINCIALE WEDSTRIJDEN WAALS BRABANT - 2004 BAISY-THY - CONCOURS PROVINCIAUX BRABANT WALLOIS

beoordeling jugement		parkvogels oiseaux parc	watervogels palmipèdes	sierduiven pigeons	krielen vol. naines	hoenders gr. volailles	konijnen lapins	cavia's cobayes	gemiddelde moyenne
97	aantal	0	0	1	1	0	0	0	2
	%	0,00	0,00	0,61	0,59	0,00	0,00	0,00	0,29
96	nombre	6	8	9	11	3	0	0	37
	%	5,88	8,00	5,52	6,47	7,50	0,00	0,00	5,28
95	aantal	14	18	27	22	4	15	0	100
	%	13,73	18,00	16,56	12,94	10,00	12,20	0,00	14,27
94	nombre	17	18	57	29	4	21	1	147
	%	16,67	18,00	34,97	17,06	10,00	17,07	33,33	20,97
93	aantal	26	22	40	29	6	33	1	157
	%	25,49	22,00	24,54	17,06	15,00	26,83	33,33	22,40
92	nombre	29	18	15	42	12	21	1	138
	%	28,43	18,00	9,20	24,71	30,00	17,07	33,33	19,69
91	aantal	8	6	6	22	6	8	0	56
	%	7,84	6,00	3,68	12,94	15,00	6,50	0,00	7,99
90	nombre	1	2	6	8	1	6	0	24
	%	0,98	2,00	3,68	4,71	2,50	4,88	0,00	3,42
0	aantal	1	8	2	6	4	19	0	40
	%	0,98	8,00	1,23	3,53	10,00	15,45	0,00	5,71
0	nombre	0	0	0	0	0	0	0	0
	%	0,00	0,00	0,00	0,00	0,00	0,00	0,00	0,00
Aanwezig Présents	aantal	102	100	163	170	40	123	3	701
	%	100,00	100,00	100,00	100,00	100,00	100,00	100,00	100,00
Afw-Abs	nombre	1	2	0	1	1	3	0	8
	%	0,97	1,96	0,00	0,58	2,44	2,38	0,00	1,13
TOTAAL TOTAL	aantal	103	102	163	171	41	126	3	709
	%	14,53	14,39	22,99	24,12	5,78	17,77	0,42	100,00

% = berekend op het aantal aanwezige dieren - calculé sur le nombre d'animaux présents

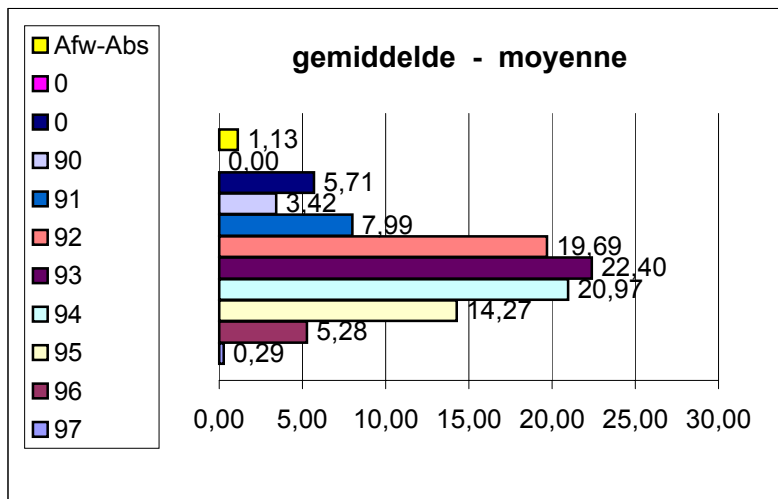

Geert De Clercq
Secrétaire national - Nationaal secretaris
février 2005 februari