

**LANDSBOND VAN FOKKERS VAN NEERHOFDIEREN v.z.w.**  
**FEDERATION NATIONALE DES ELEVEURS D' ANIMAUX DE BASSE-COUR A.S.B.L.**

*Onder de bescherming van de twee Interprovinciale Verbonden/Sous le Patronage des deux Fédérations Interprovinciales*

**VOORZITTER / PRESIDENT :**

Dieter Plumanns , tel./tél. : 087 / 65.86.08  
 4720 Kelmis, Kirchplatz 9

**ONDERVOORZITTER / VICE-PRESIDENT :**

Koen Druyts , tel./tél. : 015 / 31.71.94  
 2570 Duffel, Waarloossteenweg 26

**Secretaris-Penningmeester / Secrétaire-Trésorier :**

Geert De Clercq , Klemhoutstraat 99 tel/à 9620 Zottegem TEL : 09 / 361.17.12 FAX : 09 / 256.50.88  
 E-mail : LFN1992@hotmail.com Rekeningnummer / Numéro de compte : 000-0099044-07

**OVERZICHT DIEREN en BEOORDELINGEN**  
**APERCU ANIMAUX et JUGEMENTS**

**PROVINCIALE WEDSTRIJDEN LUIK - 2004 BATTICE - CONCOURS PROVINCIAUX LIEGE**

beoordeling jugement		parkvogels oiseaux parc	watervogels palmipèdes	sierduiven pigeons	krielen vol. naines	hoenders gr. volailles	konijnen lapins	cavia's cobayes	gemiddelde moyenne
97	aantal	0	0	0	1	0	2	0	3
	%	0,00	0,00	0,00	0,35	0,00	0,25	0,00	0,14
96	nombre	10	15	48	10	9	66	3	161
	%	14,29	7,01	9,58	3,51	3,13	8,25	6,98	7,31
95	aantal	13	45	62	33	23	133	2	311
	%	18,57	21,03	12,38	11,58	7,99	16,63	4,65	14,13
94	nombre	15	54	127	48	39	169	8	460
	%	21,43	25,23	25,35	16,84	13,54	21,13	18,60	20,90
93	aantal	11	61	109	61	58	171	5	476
	%	15,71	28,50	21,76	21,40	20,14	21,38	11,63	21,63
92	nombre	17	28	92	71	75	114	4	401
	%	24,29	13,08	18,36	24,91	26,04	14,25	9,30	18,22
91	aantal	4	6	31	26	41	59	4	171
	%	5,71	2,80	6,19	9,12	14,24	7,38	9,30	7,77
90	nombre	0	1	15	10	18	25	5	74
	%	0,00	0,47	2,99	3,51	6,25	3,13	11,63	3,36
0	aantal	0	4	17	25	25	61	12	144
	%	0,00	1,87	3,39	8,77	8,68	7,63	27,91	6,54
0	nombre	0	0	0	0	0	0	0	0
	%	0,00	0,00	0,00	0,00	0,00	0,00	0,00	0,00
Aanwezig Présents	aantal	70	214	501	285	288	800	43	2201
	%	100,00	100,00	100,00	100,00	100,00	100,00	100,00	100,00
Afw-Abs	nombre	4	3	5	2	2	45	0	61
	%	5,41	1,38	0,99	0,70	0,69	5,33	0,00	2,70
TOTAAL TOTAL	aantal	74	217	506	287	290	845	43	2262
	%	3,27	9,59	22,37	12,69	12,82	37,36	1,90	100,00

% = berekend op het aantal aanwezige dieren - calculé sur le nombre d'animaux présents

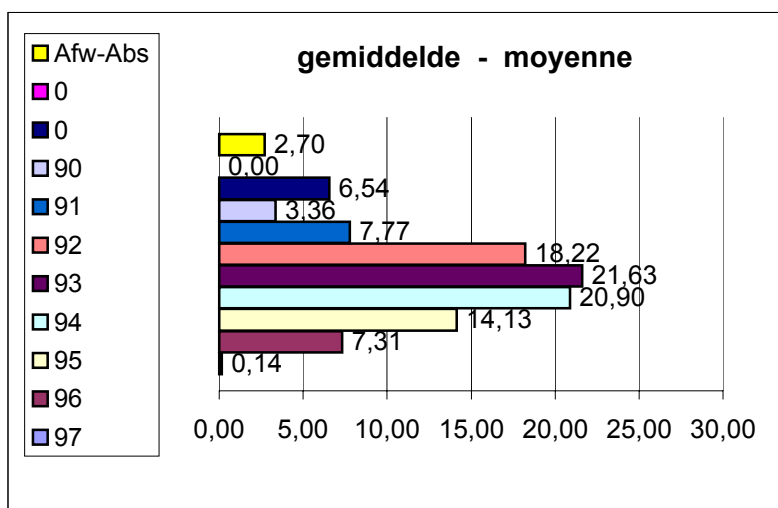

Geert De Clercq  
 Secrétaire national - Nationaal secretaris  
 février 2005 februari