

**LANDSBOND VAN FOKKERS VAN NEERHOFDIEREN v.z.w.
FEDERATION NATIONALE DES ELEVEURS D' ANIMAUX DE BASSE-COUR A.S.B.L.**

Onder de bescherming van de twee Interprovinciale Verbonden/Sous le Patronage des deux Fédérations Interprovinciales

VOORZITTER / PRESIDENT :

Dieter Plumanns , tel./tél. : 087 / 65.86.08
4720 Kelmis, Kirchplatz 9

ONDERVOORZITTER / VICE-PRESIDENT :

Koen Druyts , tel./tél. : 015 / 31.71.94
2570 Duffel, Waarloossteenweg 26

Secretaris-Penningmeester / Secrétaire-Trésorier :

Geert De Clercq , Klemhoutstraat 99 te/à 9620 Zottegem TEL : 09 / 361.17.12 FAX : 09 / 256.50.88
E-mail : LFN1992@hotmail.com Rekeningnummer / Numéro de compte : 000-0099044-07

**OVERZICHT DIEREN en BEOORDELINGEN
APERCU ANIMAUX et JUGEMENTS**

PROVINCIALE WEDSTRIJDEN LUXEMBURG - 2004 LIBRAMONT - CONCOURS PROVINCIAUX LUXEMBOURG

beoordeling jugement		parkvogels oiseaux parc	watervogels palmipèdes	sierduiven pigeons	krielen vol. naines	hoenders gr. volailles	konijnen lapins	cavia's cobayes	gemiddelde moyenne
97	aantal	0	1	1	1	0	3	0	6
	%	0,00	3,57	0,54	1,19	0,00	1,33	0,00	0,93
96	nombre	2	2	11	4	1	27	2	49
	%	4,08	7,14	5,91	4,76	1,75	12,00	14,29	7,62
95	aantal	2	3	25	9	4	46	3	92
	%	4,08	10,71	13,44	10,71	7,02	20,44	21,43	14,31
94	nombre	6	3	43	13	9	54	2	130
	%	12,24	10,71	23,12	15,48	15,79	24,00	14,29	20,22
93	aantal	6	4	45	16	17	30	3	121
	%	12,24	14,29	24,19	19,05	29,82	13,33	21,43	18,82
92	nombre	15	9	23	16	15	30	1	109
	%	30,61	32,14	12,37	19,05	26,32	13,33	7,14	16,95
91	aantal	14	2	7	12	4	9	0	48
	%	28,57	7,14	3,76	14,29	7,02	4,00	0,00	7,47
90	nombre	3	1	5	1	1	5	1	17
	%	6,12	3,57	2,69	1,19	1,75	2,22	7,14	2,64
0	aantal	1	3	26	12	6	21	2	71
	%	2,04	10,71	13,98	14,29	10,53	9,33	14,29	11,04
0	nombre	0	0	0	0	0	0	0	0
	%	0,00	0,00	0,00	0,00	0,00	0,00	0,00	0,00
Aanwezig Présents	aantal	49	28	186	84	57	225	14	643
	%	100,00	100,00	100,00	100,00	100,00	100,00	100,00	100,00
Afw-Abs	nombre	3	0	21	1	0	9	0	34
	%	5,77	0,00	10,14	1,18	0,00	3,85	0,00	5,02
TOTAAL TOTAL	aantal	52	28	207	85	57	234	14	677
	%	7,68	4,14	30,58	12,56	8,42	34,56	2,07	100,00

% = berekend op het aantal aanwezige dieren - calculé sur le nombre d'animaux présents

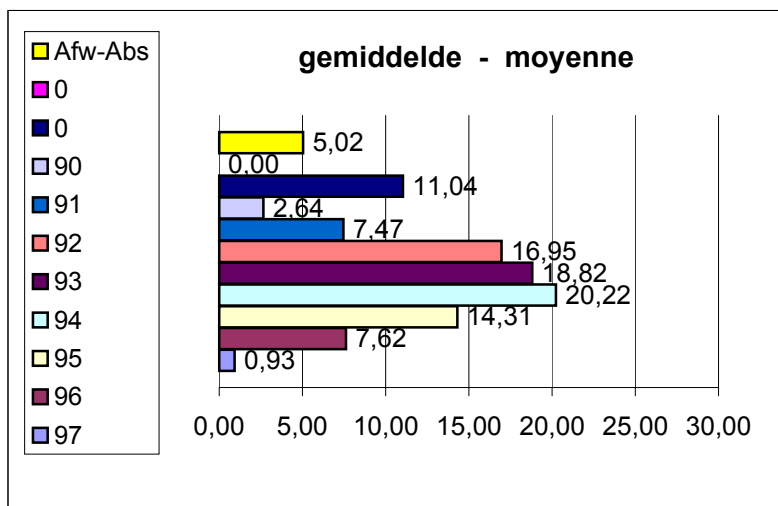

Geert De Clercq
Secrétaire national - Nationaal secretaris
février 2005 februari