

**LANDSBOND VAN FOKKERS VAN NEERHOFDIEREN v.z.w.
FEDERATION NATIONALE DES ELEVEURS D' ANIMAUX DE BASSE-COUR A.S.B.L.**

Onder de bescherming van de twee Interprovinciale Verbonden/Sous le Patronage des deux Fédérations Interprovinciales

VOORZITTER / PRESIDENT :

Dieter Plumanns , tel./tél. : 087 / 65.86.08
4720 Kelmis, Kirchplatz 9

ONDERVOORZITTER / VICE-PRESIDENT :

Koen Druyts , tel./tél. : 015 / 31.71.94
2570 Duffel, Waarloossteenweg 26

Secretaris-Penningmeester / Secrétaire-Trésorier :

Geert De Clercq , Klemhoutstraat 9 te/à 9620 Zottegem TEL : 09 / 361.17.12 FAX : 09 / 256.50.88
E-mail : LFN1992@hotmail.com Rekeningnummer / Numéro de compte : 000-0099044-07

**OVERZICHT DIEREN en BEOORDELINGEN
APERCU ANIMAUX et JUGEMENTS**

PROVINCIALE WEDSTRIJDEN NAMEN - 2004 SILENRIEUX - CONCOURS PROVINCIAUX NAMUR

beoordeling jugement		parkvogels oiseaux parc	watervogels palmipèdes	sierduiven pigeons	krielen vol. naines	hoenders gr. volailles	konijnen lapins	cavia's cobayes	gemiddelde moyenne
97	aantal	0	0	2	0	0	2	0	4
	%	0,00	0,00	1,20	0,00	0,00	1,52	0,00	0,90
96	nombre	0	0	12	6	1	9	7	35
	%	0,00	0,00	7,19	10,71	3,45	6,82	15,22	7,87
95	aantal	0	2	35	10	1	21	2	71
	%	0,00	15,38	20,96	17,86	3,45	15,91	4,35	15,96
94	nombre	1	3	49	7	4	29	10	103
	%	50,00	23,08	29,34	12,50	13,79	21,97	21,74	23,15
93	aantal	0	2	38	8	6	28	9	91
	%	0,00	15,38	22,75	14,29	20,69	21,21	19,57	20,45
92	nombre	0	5	21	12	6	8	4	56
	%	0,00	38,46	12,57	21,43	20,69	6,06	8,70	12,58
91	aantal	0	1	5	2	4	5	3	20
	%	0,00	7,69	2,99	3,57	13,79	3,79	6,52	4,49
90	nombre	0	0	3	4	3	1	4	15
	%	0,00	0,00	1,80	7,14	10,34	0,76	8,70	3,37
0	aantal	1	0	2	7	4	29	7	50
	%	50,00	0,00	1,20	12,50	13,79	21,97	15,22	11,24
0	nombre	0	0	0	0	0	0	0	0
	%	0,00	0,00	0,00	0,00	0,00	0,00	0,00	0,00
Aanwezig Présents	aantal	2	13	167	56	29	132	46	445
	%	100,00	100,00	100,00	100,00	100,00	100,00	100,00	100,00
Afw-Abs	nombre	0	0	5	6	4	3	1	19
	%	0,00	0,00	2,91	9,68	12,12	2,22	2,13	4,09
TOTAAL TOTAL	aantal	2	13	172	62	33	135	47	464
	%	0,43	2,80	37,07	13,36	7,11	29,09	10,13	100,00

% = berekend op het aantal aanwezige dieren - calculé sur le nombre d'animaux présents

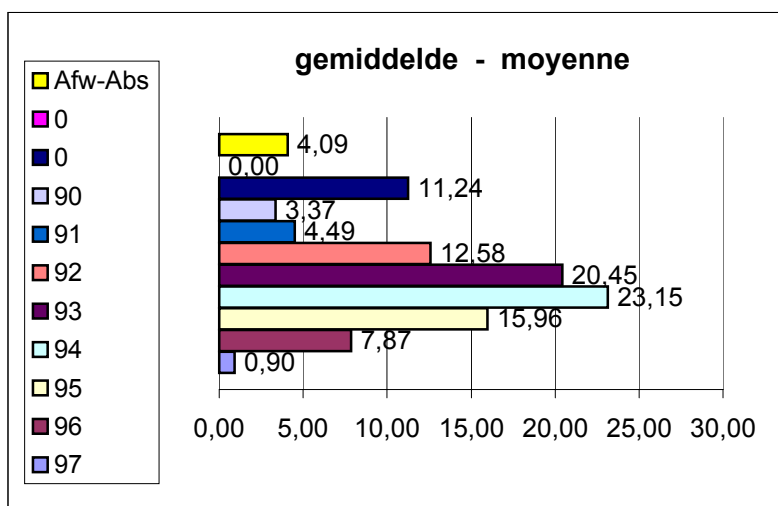

Geert De Clercq
Secrétaire national - Nationaal secretaris
février 2005 februari