

**LANDSBOND VAN FOKKERS VAN NEERHOFDIEREN v.z.w.
FEDERATION NATIONALE DES ELEVEURS D' ANIMAUX DE BASSE-COUR A.S.B.L.**

Onder de bescherming van de twee Interprovinciale Verbonden/Sous le Patronage des deux Fédérations Interprovinciales

VOORZITTER / PRESIDENT :

Dieter Plumanns , tel./tél. : 087 / 65.86.08
4720 Kelmis, Kirchplatz 9

ONDERVOORZITTER / VICE-PRESIDENT :

Koen Druyts , tel./tél. : 015 / 31.71.94
2570 Duffel, Waarloossteenweg 26

Secretaris-Penningmeester / Secrétaire-Trésorier :

Geert De Clercq , Klemhoutstraat 9 te/à 9620 Zottegem TEL : 09 / 361.17.12 FAX : 09 / 256.50.88
E-mail : LFN1992@hotmail.com Rekeningnummer / Numéro de compte : 000-0099044-07

**OVERZICHT DIEREN en BEOORDELINGEN
APERCU ANIMAUX et JUGEMENTS**

**ALGEMEEN OVERZICHT 5 Vlaamse wedstrijden - 2004 - APERCU GENERAL 5 concours flamands
provinciale (+ interprovinciale) / provinciaux (+ interprovincial)**

beoordeling jugement		parkvogels oiseaux parc	watervogels palmipèdes	sierduiven pigeons	krielen vol. naines	hoenders gr. volailles	konijnen lapins	cavia's cobayes	gemiddelde moyenne
97	aantal	0	0	19	3	3	5	0	30
	%	0,00	0,00	0,91	0,21	0,29	0,34	0,00	0,42
96	nombre	57	37	142	71	48	146	25	526
	%	13,29	7,55	6,82	5,08	4,65	9,84	11,63	7,38
95	aantal	91	80	334	203	134	329	35	1206
	%	21,21	16,33	16,03	14,53	12,97	22,18	16,28	16,91
94	nombre	90	109	513	260	200	382	46	1600
	%	20,98	22,24	24,63	18,61	19,36	25,76	21,40	22,44
93	aantal	82	136	536	279	206	275	44	1558
	%	19,11	27,76	25,73	19,97	19,94	18,54	20,47	21,85
92	nombre	73	88	312	254	182	146	34	1089
	%	17,02	17,96	14,98	18,18	17,62	9,84	15,81	15,27
91	aantal	26	25	132	166	114	67	8	538
	%	6,06	5,10	6,34	11,88	11,04	4,52	3,72	7,55
90	nombre	6	11	53	90	68	29	7	264
	%	1,40	2,24	2,54	6,44	6,58	1,96	3,26	3,70
0	aantal	4	4	42	71	78	104	16	319
	%	0,93	0,82	2,02	5,08	7,55	7,01	7,44	4,47
0	nombre	0	0	0	0	0	0	0	0
	%	0,00	0,00	0,00	0,00	0,00	0,00	0,00	0,00
Aanwezig Présents	aantal	429	490	2083	1397	1033	1483	215	7130
	%	100,00	100,00	100,00	100,00	100,00	100,00	100,00	100,00
Afw-Abs	nombre	6	5	67	61	37	46	8	230
	%	1,38	1,01	3,12	4,18	3,46	3,01	3,59	3,13
TOTAAL TOTAL	aantal	435	495	2150	1458	1070	1529	223	7360
	%	5,91	6,73	29,21	19,81	14,54	20,77	3,03	100,00

% = berekend op het aantal aanwezige dieren - calculé sur le nombre d'animaux présents

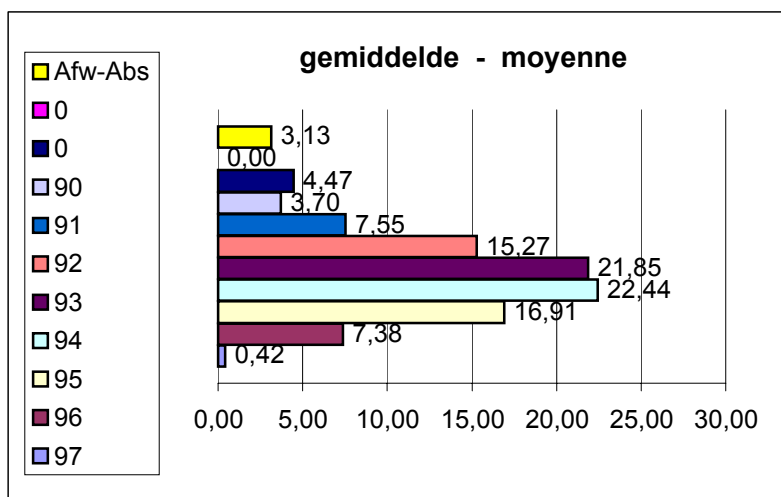

Geert De Clercq
Secrétaire national - Nationaal secretaris
février 2005 februari