

**LANDSBOND VAN FOKKERS VAN NEERHOFDIEREN v.z.w.
FEDERATION NATIONALE DES ELEVEURS D' ANIMAUX DE BASSE-COUR A.S.B.L.**

Onder de bescherming van de twee Interprovinciale Verbonden/Sous le Patronage des deux Fédérations Interprovinciales

VOORZITTER / PRESIDENT :

Dieter Plumanns , tel./tél. : 087 / 65.86.08
4720 Kelmis, Kirchplatz 9

ONDERVOORZITTER / VICE-PRESIDENT :

Koen Druyts , tel./tél. : 015 / 31.71.94
2570 Duffel, Waarloossteenweg 26

Secretaris-Penningmeester / Secrétaire-Trésorier :

Geert De Clercq , Klemhoutstraat 99 te/à 9620 Zottegem TEL : 09 / 361.17.12 FAX : 09 / 256.50.88
E-mail : LFN1992@hotmail.com Rekeningnummer / Numéro de compte : 000-0099044-07

**OVERZICHT DIEREN en BEOORDELINGEN
APERCU ANIMAUX et JUGEMENTS**

**ALGEMEEN OVERZICHT 12 wedstrijden - 2004 - APERCU GENERAL 12 concours
provinciale + interprovinciale + nationale / provinciaux + interprovinciaux + nationaux**

beoordeling jugement		parkvogels oiseaux parc	watervogels palmipèdes	sierduiven pigeons	krielen vol. naines	hoenders gr. volailles	konijnen lapins	cavia's cobayes	gemiddelde moyenne
97	aantal	1	2	41	11	4	20	1	80
	%	0,10	0,16	0,83	0,36	0,19	0,46	0,22	0,47
96	nombre	105	99	327	171	93	425	51	1271
	%	10,89	7,88	6,62	5,58	4,30	9,80	11,04	7,40
95	aantal	161	218	719	398	261	835	58	2650
	%	16,70	17,36	14,56	12,99	12,07	19,25	12,55	15,42
94	nombre	190	271	1248	538	357	1049	104	3757
	%	19,71	21,58	25,28	17,56	16,51	24,18	22,51	21,87
93	aantal	184	304	1214	637	430	837	93	3699
	%	19,09	24,20	24,59	20,80	19,89	19,29	20,13	21,53
92	nombre	214	229	830	619	444	497	62	2895
	%	22,20	18,23	16,81	20,21	20,54	11,46	13,42	16,85
91	aantal	80	77	287	338	261	221	26	1290
	%	8,30	6,13	5,81	11,03	12,07	5,09	5,63	7,51
90	nombre	19	26	132	180	138	93	22	610
	%	1,97	2,07	2,67	5,88	6,38	2,14	4,76	3,55
0	aantal	10	30	139	171	174	361	45	930
	%	1,04	2,39	2,82	5,58	8,05	8,32	9,74	5,41
0	nombre	0	0	0	0	0	0	0	0
	%	0,00	0,00	0,00	0,00	0,00	0,00	0,00	0,00
Aanwezig Présents	aantal	964	1256	4937	3063	2162	4338	462	17182
	%	100,00	100,00	100,00	100,00	100,00	100,00	100,00	100,00
Afw-Abs	nombre	15	25	137	109	51	153	13	503
	%	1,53	1,95	2,70	3,44	2,30	3,41	2,74	2,84
TOTAAL TOTAL	aantal	979	1281	5074	3172	2213	4491	475	17685
	%	5,54	7,24	28,69	17,94	12,51	25,39	2,69	100,00

% = berekend op het aantal aanwezige dieren - calculé sur le nombre d'animaux présents

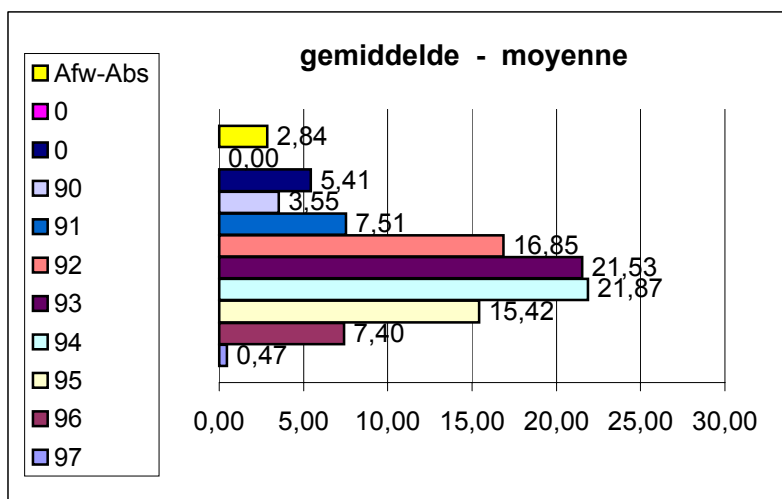

Geert De Clercq
Secrétaire national - Nationaal secretaris
février 2005 februari